



Ciudad Juárez, Chihuahua, a 10 de enero 2024  
Oficio núm. 006/24 Rectoría  
Asunto: Informe 4to trimestre FAM 2023

**DR. EDUARDO GERARDO ROSAS GONZÁLEZ**  
**Director de Fortalecimiento Institucional**  
**Dirección General de Educación Superior Universitaria e Intercultural**  
**P r e s e n t e . –**

En atención al oficio No. 511/2023-0913-13, le hacemos llegar a la Dirección a su digno cargo, el Informe de Avance de Obra del Fondo de Aportaciones Múltiples (FAM) correspondiente al cuarto trimestre del ejercicio 2023.

La versión electrónica del citado informe y, han sido remitidas previamente a las siguientes direcciones electrónicas:

- dfi.dgesui@nube.sep.gob.mx
- sconde@nube.sep.gob.mx
- cenrique.sanchez@nube.sep.gob.mx
- jcarlosv@nube.sep.gob.mx
- claudia.duenas@nube.sep.gob.mx

Sin otro particular, me permito reiterarle la más alta y distinguida de mis consideraciones.

**A t e n t a m e n t e**

**Por una vida científica  
por una ciencia vital**



**MTRO. JUAN IGNACIO CAMARGO NASSAR**

**Rector**

Archivo  
DGPDI/liba\*

*Rectoría*

**UNIVERSIDAD AUTÓNOMA DE CIUDAD JUÁREZ**

Av. Plutarco Elías Calles 1210 • Fovissste Chamizal • C. P. 32310 • A. P. 100 • Ciudad Juárez, Chih., México  
Teléfonos: 656 688 2110 y 656 688 2111 • Fax: 656 688 2118 • P. O. Box 10307 • El Paso, Texas, 79994

REPORTE DESCRIPTIVO DEL INFORME DE AVANCE TRIMESTRAL

DATOS DE LA UNIVERSIDAD (6)

Nombre: Universidad Autónoma de Ciudad Juárez
Entidad federativa: Chihuahua
Clave 911:08MSU0245B



RESPONSABLES

Planeación (6)
Nombre: Mtra. Ma. Esther Mears Delgado
Cargo: Directora General de Planeación y Desarrollo Institucional
Teléfono: 656-6-88-21-31 656-6-88-21-36
Correo electrónico: mmears@uacj.mx

Obras y Mantenimiento (7)
Nombre: Mtro. Gerardo Sandoval Montes
Cargo: Director General de Servicios Administrativos
Teléfono: (656) 688-21-40
Correo electrónico: gesandov@uacj.mx

DATOS DEL AVANCE DEL PROYECTO

OBRA CONCLUIDA

Table with columns for project details (9-11), contract and execution calendar (12), budget and execution (13-14), equipment (15), actions (16), dates (17), observations (19), and completion status (20-21). Includes a 'GLOBAL DEL PROYECTO' summary section.

Mtro. Gerardo Sandoval Montes
OBROS

Mtra. Ma. Esther Mears Delgado
PLANEACIÓN

Mtro. Juan Ignacio Camargo Nassar
RECTOR

1 Se capturan los espacios que caracterizan a la obra o proyecto. Se podrán anexar tantas fotos como sea necesario.
2 En esta sección se redactará de forma breve y concisa los trabajos a realizar, mismos que se verán reflejados en el reporte fotográfico.
3 Es importante que las fechas de inicio y término estén actualizadas. Todas en dos dígitos dd/mm y aa.

2023

FAM

FONDO DE APORTACIONES MÚLTIPLES

DIRECCIÓN GENERAL DE EDUCACIÓN SUPERIOR UNIVERSITARIA E INTERCULTURAL  
UNIVERSIDAD AUTÓNOMA DE CIUDAD JUÁREZ  
RECTORÍA Y SECRETARÍA DE ADMINISTRACIÓN Y FINANZAS

Trimestre y año que se reporta:

4<sup>to</sup> Trim 2023

Fecha de elaboración: 31 de diciembre de 2023

(4) 1 Nombre de la obra: Adecuaciones y Mejoras de Edificios "X" y "Y" de Campus ICB



100.00%

**GEOREFERENCIA O CROQUIS DE LOCALIZACIÓN DE LA OBRA O PROYECTO (8)**

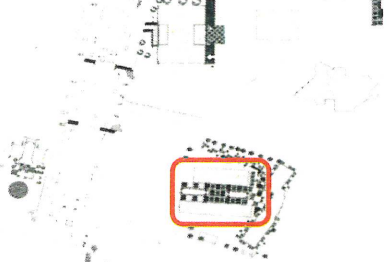

**CROQUIS REFERENCIADO EN PLANTA DE CONJUNTO DE LA OBRA O PROYECTO (9)**

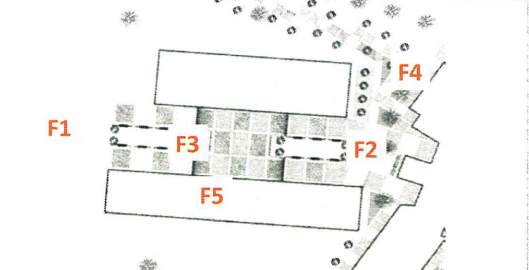

**UBICACIÓN DE LA OBRA O PROYECTO CON FOTOS REFERENCIADAS (10)**

Edificio X y Y, Campus ICB, UACJ, Av. Benjamín Franklin no. 4650 Zona PRONAF CP 32315, Ciudad Juárez, Chih. México.

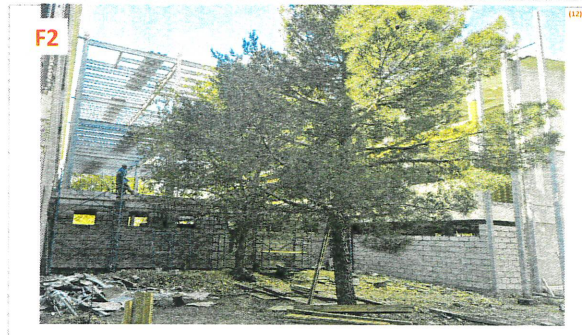

**Observaciones:** (11)

F1: Vista de la fachada del Edificio Y.  
 F2: Vista de núcleo central.  
 F3: Vista de núcleo central posterior.  
 F4: Escalera de emergencia.  
 F5: Interior.

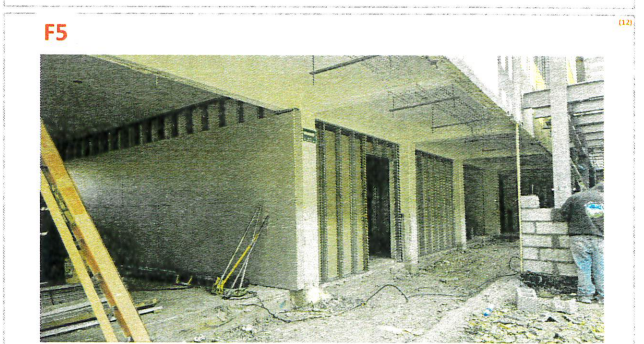
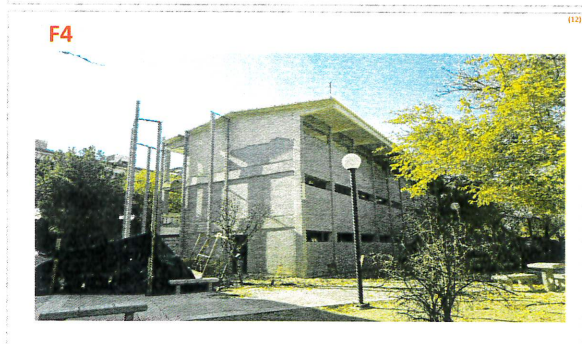
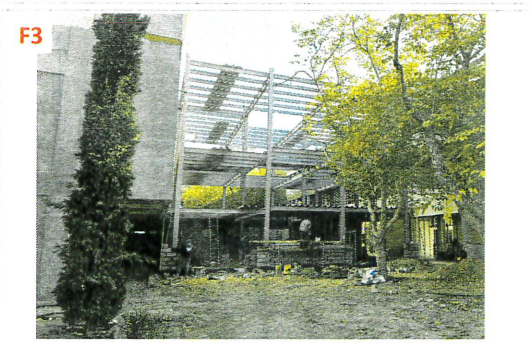

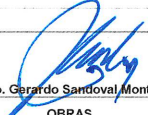
(13)  
  
 Mtro. Gerardo Sandoval Montes  
 OBRAS

(13)  
  
 Mtra. Ma. Esther Misas Delgado  
 PLANEACIÓN

(13)  
  
 Mtro. Juan Ignacio Camargo Nassar  
 RECTOR

**NOTA:**  
 \* Es muy importante que se anexe reporte fotográfico de todas las obras. Para ello se anexa una pestaña, se podrán copiar tantas pestañas como sea necesario. Para equipamiento, mantenimiento y adecuaciones, en especial, se recomienda que se capture la misma toma, mismo ángulo y lugar para el antes, durante y después de la obra.