



Ciudad Juárez, Chihuahua, a 04 de octubre 2023

Oficio núm.548/23 Rectoría

Asunto: Informe 3er trimestre FAM 2023 y

Acta de Entrega-Recepción FAM 2022

**DR. EDUARDO GERARDO ROSAS GONZÁLEZ**

**Director de Fortalecimiento Institucional**

**Dirección General de Educación Superior Universitaria e Intercultural**

**P r e s e n t e . –**

En atención al oficio No. 511/2023-0913-13, le hacemos llegar a la Dirección a su digno cargo, el Informe de Avance de Obra del Fondo de Aportaciones Múltiples (FAM) ejercicio 2023 correspondiente al tercer trimestre del presente. Asimismo, en atención al oficio No. 511/2023-3942, le hacemos llegar, el Acta Administrativa de Entrega- Recepción de la Obra del Fondo de Aportaciones Múltiples (FAM) ejercicio 2022.

La versión electrónica del citado informe y del acta de entrega recepción, han sido remitidas previamente a las siguientes direcciones electrónicas:

- [dfi.dgesui@nube.sep.gob.mx](mailto:dfi.dgesui@nube.sep.gob.mx)
- [eduardo.rosas@nube.sep.gob.mx](mailto:eduardo.rosas@nube.sep.gob.mx)
- [rocioc@nube.sep.gob.mx](mailto:rocioc@nube.sep.gob.mx)
- [cenrique.sanchez@nube.sep.gob.mx](mailto:cenrique.sanchez@nube.sep.gob.mx)

Sin otro particular, me permito reiterarle la más alta y distinguida de mis consideraciones.

**A t e n t a m e n t e**

**Por una vida científica  
por una ciencia vital**



**MTRO. JUAN IGNACIO CAMARGO NASSAR**  
Rector

c.c.p. Mtra. María del Rocío Chávez Mayo. Subdirectora de Fomento Institucional.  
Archivo  
DGPDI/liba\*

*Rectoría*

**UNIVERSIDAD AUTÓNOMA DE CIUDAD JUÁREZ**

Av. Plutarco Elías Calles 1210 • Fovissste Chamizal • C. P. 32310 • A. P. 100 • Ciudad Juárez, Chih., México  
Teléfonos: 656 688 2110 y 656 688 2111 • Fax: 656 688 2118 • P. O. Box 10307 • El Paso, Texas, 79994

REPORTE DESCRIPTIVO DEL INFORME DE AVANCE TRIMESTRAL

DATOS DE LA UNIVERSIDAD (6)

Nombre: Universidad Autónoma de Ciudad Juárez  
Entidad federativa: Chihuahua  
Clave 911:08MSU0245B

RESPONSABLES

Planeación (6)

Obras y Mantenimiento (7)

Nombre: Mtra. Ma. Esther Mears Delgado  
Cargo: Directora General de Planeación y Desarrollo Institucional  
Teléfono: 656-6-88-21-31 656-6-88-21-36  
Correo electrónico: mmears@uacj.mx

Nombre: Mtro. Gerardo Sandoval Montes  
Cargo: Director General de Servicios Administrativos  
Teléfono: (656) 688-21-40  
Correo electrónico: gesandov@uacj.mx

DATOS DEL AVANCE DEL PROYECTO

OBRA CONCLUIDA

(8) Prioridad (PID de acuerdo con el SIFAM)	(9) Nombre del proyecto	(10) Tipo de proyecto	(11) Monto autorizado (A)	(12) CONTRATO Y CALENDARIO DE EJECUCIÓN DE LA OBRA						(13) Monto ejercido (D)	(14) Remanente (E) #B-D	(15) Espacios, flujos/equipamiento (programado/autorizado)			(16) Asignaciones que sustentan el avance	(17) % de avance	(18) Fechas Reales		(19) Observaciones	(20) Rendimiento a la TESOFE			(21) Actas				
				No. (a) de Contrato (a)	Fechas Programadas		Monto Contratado (B)	Contratista	Monto no Contratado (C) Diferencia entre Autorizado y Contratado C=A-B			Nombre del Espacio/equipo	Cantidad	Metros Cuadrados			Inicio	Termino		Línea de Captura	Fecha de pago	Importe	Entrega-Recapación (Acta firmito) MONTO	Fecha	Acta Administrativa de Entrega-Recapación (Formato DGE/SUI) MONTO	Fecha	
					INICIO	TÉRMINO																					
1 1	Adecuaciones y Mejoras de Edificios "X" y "Y" de Campus ICB	X	\$ 24,225,308	20-2023	10/07/2023	04/04/2024	\$ 55,803,273	JUCA, Cosrucciones Civiles y Mecanicas, S.A. de C.V.	\$ (31,577,965)	\$ 12,261,209	\$ 43,542,064.46	Laboratorios	12	302.27	Cimentación de núcleo central, fabricación de estructura metálica, fabricación de ductos, muros de panel de yeso, instalaciones hidrosanitarias, eléctricas y gas	12.00%	18/07/23	La diferencia del monto autorizado y el monto contratado, será cubierto con recursos propios de la Institución. El monto ejercido representa el anticipo y el pago de la primera estimación.	N/A	N/A	N/A	N/A	N/A	N/A	N/A		
												Sanitarios	6	148.35													
												áreas comunes	41	1160.55													
												Aulas	2	33.62													
												Clinicas y simulación	4	851.44													
												Sala de usos múltiples	1	159.76													
												Otros	11	163.85													
			\$24,225,308.00						-\$31,577,965.06	\$12,261,208.60	\$43,542,064.46																

  
Mtro. Gerardo Sandoval Montes

OBRAS

  
Mtra. Ma. Esther Mears Delgado

PLANEACIÓN

  
Mtro. Juan Ignacio Camargo Nassar

RECTOR

1 Se capturara los espacios que caracterizan a la obra o proyecto. Se podran anexar tanta filas como sea necesario  
2 En esta sección se redactara de forma breve y concisa los trabajos a realizar, mismos que se verán reflejados en el reporte fotográfico  
3 Es importante que las fechas de inicio y término estén actualizadas. Todos en dos dígitos: dd, mm y aa.

2023

FAM

FONDO DE APORTACIONES MÚLTIPLES

DIRECCIÓN GENERAL DE EDUCACIÓN SUPERIOR UNIVERSITARIA E INTERCULTURAL  
DIRECCIÓN DE FORTALECIMIENTO INSTITUCIONAL  
SUBDIRECCIÓN DE FOMENTO INSTITUCIONAL/DEPARTAMENTO DE INFRAESTRUCTURA FÍSICA

Trimestre y año que se reporta

3er Trim 2023

Fecha de elaboración: 30 de septiembre de 2023

REPORTE FOTOGRÁFICO DEL INFORME DE AVANCE TRIMESTRAL

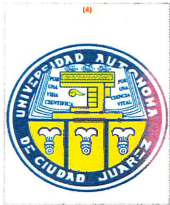

12.00%

PRIORIDAD 1 Nombre de la obra: Adecuaciones y Mejoras de Edificios "X" y "Y" de Campus ICB

GEOREFERENCIA O CROQUIS DE LOCALIZACIÓN DE LA OBRA O PROYECTO (8)

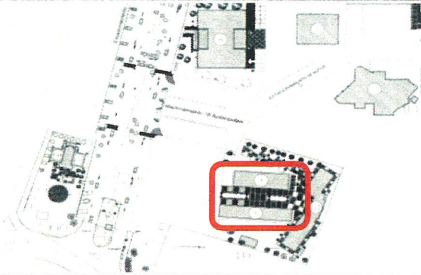

CROQUIS REFERENCIADO EN PLANTA DE CONJUNTO DE LA OBRA O PROYECTO (9)

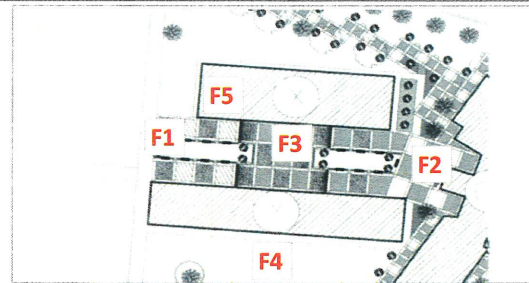

UBICACIÓN DE LA OBRA O PROYECTO CON FOTOS REFERENCIADAS (10)

Edificio X y Y, Campus ICB, UACJ, Av. Benjamín Franklin no. 4650 Zona PRONAF CP 32315, Ciudad Juárez, Chih. México.

FOTOS



Observaciones : (11)  
F1: Vista de la fachada del Edificio Y.  
F2: Vista de cimentación de núcleo central.  
F3: Vista de la fachada del Edificio X.  
F4: Vista posterior de Edificio Y.  
F5: Colocación de estructura para muros de panel de yeso.

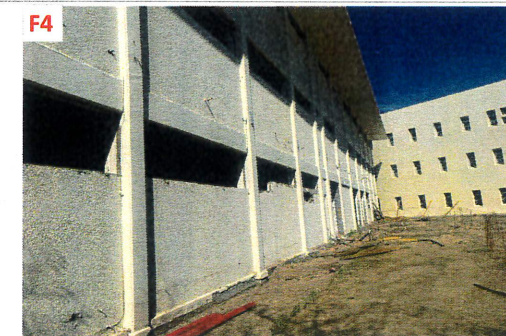
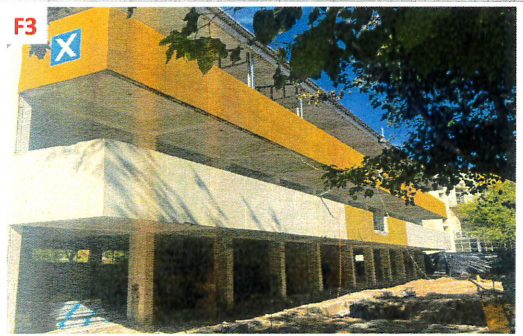

(13)  
  
Mtro. Gerardo Sandoval Montes  
OBRAS

(13)  
  
Mtra. Ma. Esther Méars Delgado  
PLANEACIÓN

(13)  
  
Mtro. Juan Ignacio Camargo Nassar  
RECTOR

NOTA:  
\* Es muy importante que se anexe reporte fotográfico de todas las obras. Para ello se anexa una pestaña, se podrán copiar tantas pestañas como sea necesario. Para equipamiento, mantenimiento y adecuaciones, en especial: se recomienda que se capture la misma toma, mismo ángulo y lugar para el antes, durante y después de la obra.