



Ciudad Juárez, Chihuahua, a 11 de julio 2022  
Oficio núm. 414/22 Rectoría  
Asunto: 2<sup>do</sup> Informe trimestral FAM 2021 y 2022

**DR. EDUARDO GERARDO ROSAS GONZÁLEZ**  
**Director de Fortalecimiento Institucional**  
**Dirección General de Educación Superior**  
**Universitaria e Intercultural**  
**P r e s e n t e . -**

En atención al oficio No. 511/2022-0826-13 le hacemos llegar a la Dirección a su digno cargo los informes de Avance de Obra del Fondo de Aportaciones Múltiples (FAM) 2021 y 2022, correspondientes al segundo trimestre del 2022.

Las versiones digitales de los citados informes han sido remitidas a las siguientes direcciones electrónicas:

- eduardo.rosas@nube.sep.gob.mx
- rocioc@nube.sep.gob.mx
- cenrique.sanchez@nube.sep.gob.mx
- dfi.dgesui@nube.sep.gob.mx

Sin otro particular, me permito reiterarle la más alta y distinguida de mis consideraciones.

**A t e n t a m e n t e**

**Por una vida científica  
por una ciencia vital**



**MTRO. JUAN IGNACIO CAMARGO NASSAR**  
**Rector**

C.c.p. Mtra. María del Rocío Chávez Mayo, Subdirectora de Fomento Institucional.  
Mtra. María Esther Mears Delgado, Directora General de Planeación y Desarrollo Institucional.  
Mtro. Hernán de Montserrat Herrera Sias, Contralor General.  
Archivo.  
DGPDI/SPO/\*Liba

*Rectoría*

**UNIVERSIDAD AUTÓNOMA DE CIUDAD JUÁREZ**

Av. Plutarco Elías Calles 1210 • Fovissste Chamizal • C. P. 32310 • A. P. 100 • Ciudad Juárez, Chih., México  
Teléfonos: (656) 688 2110 y 688 2111 • Fax (656) 688 2118 • P. O. Box 10307 • El Paso, Texas 79994

2021



DIRECCIÓN GENERAL DE EDUCACIÓN SUPERIOR UNIVERSITARIA  
 DIRECCIÓN DE FORTALECIMIENTO INSTITUCIONAL  
 SUBDIRECCIÓN DE FOMENTO INSTITUCIONAL/DEPARTAMENTO DE INFRAESTRUCTURA FÍSICA

Trimestre reportado  
**2do Trim 2022**  
 FECHA DE EMISIÓN: 13/06/2022

**REPORTES DESCRIPTIVO DEL INFORME DE AVANCE TRIMESTRAL**

DATOS DE LA UNIVERSIDAD

Nombre: Universidad Autónoma de Ciudad Juárez

Entidad federativa: Chihuahua

Clave Inst 911: 08MSU0245B-114



RESPONSABLES

Planeación	Obras y Mantenimiento
Nombre: Mtra. Ma. Esther Mears Delgado Cargo: Directora General de Planeación y Desarrollo Institucional Teléfono: 656-6-88-21-31 656-6-88-21-36 Correo electrónico: mmears@uacj.mx	Nombre: Mtro. Gerardo Sandoval Montes Cargo: Director General de Servicios Administrativos Teléfono: (656) 688-21-40 Correo electrónico: gesandov@uacj.mx

DATOS DEL AVANCE DEL PROYECTO

OBRA CONCLUIDA

Tipo de proyecto	Monto original	Monto ejecutado	Prestamiento	Alcance del proyecto en cuanto a superficies físicas, metros cuadrados			Acciones que sustentan el avance <sup>2</sup>	Acciones por realizar	% de avance	Fechas <sup>3</sup>		Observaciones	¿Es susceptible de ser inaugurada? (Caucas)	Si ya fue inaugurada		Cuenta con Actas								
				Superficie física	cantidad	metros cuadrados				Inicio	Termino			¿Cuenta con fotos del evento?	¿Quien y cuando inauguró?	Entrega- Recepción (Acto finiquito)	Acta Administrativa de Entrega- Recepción	Monto de Acta Administrativa						
Adecuaciones y Mejoras del Edificio "F" del Instituto de Ciencias Sociales y Administración	\$ 24,756,040.65	\$ 21,126,220.34	\$ 3,629,820.31	Aulas	6	514.99	En este periodo se continuaron los trabajos de: aplanados de concreto y tablaroca, planta yeso, columnas y vigas alta colocación de metálicas, metalosa, muros piso cerámico, de tablaroca. Se continuo contactos con los trabajos de apagadores, instalaciones eléctricas con cancelería, tableros receptáculos y contactos, eléctricos, marcos y así como de alumbrado, puertas de madera, ductos de clima, colocación unidades y ductos de cancelería, cerámica en de clima, impermeabilización, obra exterior y jardinería.	Fabricación y colocación de muros perimetrales planta muros de: aplanados de concreto y tablaroca, planta yeso, columnas y vigas alta colocación de metálicas, metalosa, muros piso cerámico, de tablaroca. Se continuo contactos y con los trabajos de apagadores, instalaciones eléctricas con cancelería, tableros receptáculos y contactos, eléctricos, marcos y así como de alumbrado, puertas de madera, ductos de clima, colocación unidades y ductos de cancelería, cerámica en de clima, impermeabilización, obra exterior y jardinería.	75.00%	18-09-21	13-08-22	En este periodo se ejecutan las partidas: albañilería, estructura metálica, muros y plafones, acabados, instalaciones hidrosanitarias, instalaciones eléctricas, clima, cancelería.	n/a	n/a	n/a	n/a	n/a	n/a						
			Oficinas académicas	12	443.68																			
			Oficinas administrativas	9	330.57																			
			Sanitarios	4	66.84																			
			Áreas comunes	15	417.35																			
<b>TOTAL</b>						<b>1773.43</b>																		
	<b>\$24,756,040.65</b>	<b>\$21,126,220.34</b>	<b>\$3,629,820.31</b>																					

**Mtro. Juan Ignacio Camargo Nassar**  
 Nombre y firma del Titular de la IES

**Mtro. Gerardo Sandoval Montes**  
 Nombre y firma del Titular de Obras y Mantenimiento de la IES



REPORTE FOTOGRÁFICO DEL INFORME DE AVANCE TRIMESTRAL

1 Nombre de la obra: **Adecuaciones y Mejoras del Edificio "F" del Instituto de Ciencias Sociales y Administración**

CROQUIS DE LOCALIZACIÓN

Planta de Conjunto Instituto de Ciencias Sociales y Administración

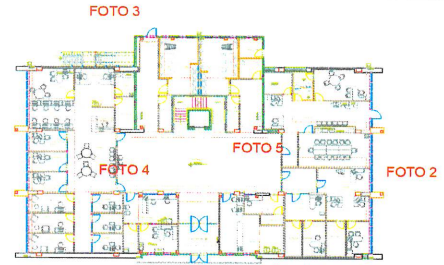
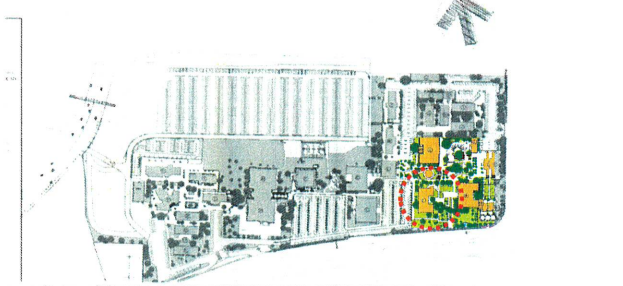

Referencia de fotos en croquis

UBICACIÓN DE LA OBRA O PROYECTO

Edificio F, Campus ICESA, UACJ, Av. Universidad y Av. Heroico Colegio Militar S/N Zona Chamizal C.P. 32300

FOTOS



F1: Fachada principal



F2: lateral

Comentarios de los trabajos realizados:

Aplanados de concreto y yeso, columnas y vigas metálicas, metalosa, muros de tablaroca planta baja y estructura de muros en planta alta, acabados de cerámica en baños, cableado de salidas eléctricas y de alumbrado, ductos de clima, colocación de cancelería.

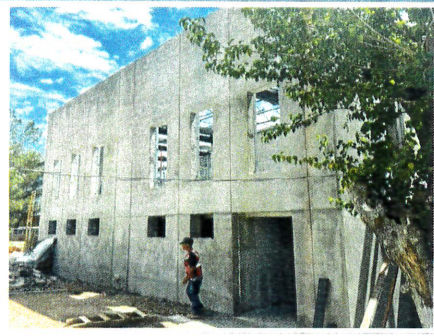

F3: Azotea



F4: Interior

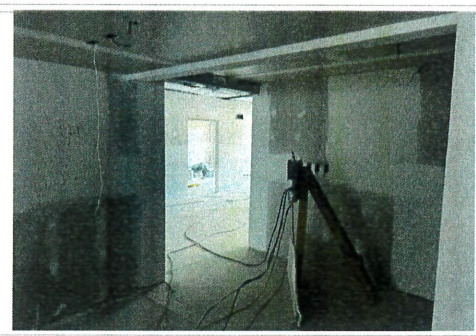

F5: Aula

  
**Mtro. Juan Ignacio Camargo Nassar**  
Nombre y firma del Titular de la IES

  
**Mtro. Gerardo Sandoval Montes**  
Nombre y firma del Titular de Obras y Mantenimiento de la IES

\* Es muy importante que se anexe reporte fotográfico de todas las obras. Para ello se anexa una pestaña, se podrán copiar tantas pestañas como sea necesario. Para equipamiento, mantenimiento y adecuaciones, en especial, se recomienda que se capture la misma toma, mismo ángulo y lugar para el antes, durante y despues de la obra.