



ACUSE

Ciudad Juárez, Chihuahua, a 10 de enero 2022
Oficio Núm. 441/21 Rectoría
Asunto: Informe trimestral FAM 2021
(4to. trimestre 2021)

DR. ISAÍAS ELIZARRARAZ ALCARAZ
Director de Fortalecimiento Institucional
Dirección General de Educación Superior Universitaria e Intercultural
Presente.-

En atención al oficio No. 511/2021.- 0504-12, le hacemos llegar a la Dirección a su digno cargo el Informe de Avance de Obra del Fondo de Aportaciones Múltiples (FAM) 2021, correspondiente al cuarto trimestre del 2021.

La versión electrónica del citado informe ha sido remitida previamente a las siguientes direcciones electrónicas:

- isaias.elizarraraz@nube.sep.gob.mx
- rocioc@nube.sep.gob.mx
- cenrique.sanchez@nube.sep.gob.mx

Sin otro particular, me permito reiterarle la más alta y distinguida de mis consideraciones.

Atentamente

**Por una vida científica
por una ciencia vital**

MTR. JUAN IGNACIO CAMARGO NASSAR
Rector

c.c.p. Mtra. María del Rocío Chávez Mayo,
Subdirectora de Fomento Institucional.
Mtro. Hernán de Monserrat Herrera Sias.
Contador.
Archivo
DGPDI/SPO/*liba

Rectoría

UNIVERSIDAD AUTÓNOMA DE CIUDAD JUÁREZ

2021

FAM
FONDO DE APORTACIONES MÚLTIPLES

DIRECCIÓN GENERAL DE EDUCACIÓN SUPERIOR UNIVERSITARIA
DIRECCIÓN DE FORTALECIMIENTO INSTITUCIONAL
SUBDIRECCIÓN DE FOMENTO INSTITUCIONAL/DEPARTAMENTO DE INFRAESTRUCTURA FÍSICA

Trimestre reportado
4^{to} Trim 2021
FECHA DE EJECUCIÓN: 31/12/2021

REPORTE DESCRIPTIVO DEL INFORME DE AVANCE TRIMESTRAL

DATOS DE LA UNIVERSIDAD

Nombre: Universidad Autónoma de Ciudad Juárez

Entidad federativa: Chihuahua

Clave Inst 911: 08MSU0245B-114



RESPONSABLES

Planeación

Obras y Mantenimiento

Nombre: Mtra. Ma. Esther Mears Delgado

Cargo: Directora General de Planeación y Desarrollo Institucional

Teléfono: 656-6-88-21-31 656-6-88-21-36

Correo electrónico: mmears@uacj.mx

Nombre: Mtro. Gerardo Sandoval Montes

Cargo: Director General de Servicios Administrativos

Teléfono: (656) 688-21-40

Correo electrónico: gesandov@uacj.mx

DATOS DEL AVANCE DEL PROYECTO

OBRA CONCLUIDA

| Prioridad | Nombre del proyecto | Tipo de proyecto | | | | Monto autorizado | Monto ejercido | Remanente | Alcance del proyecto en cuanto a espacios físicos, metros cuadrados y tipo de proyecto ¹ | | | Acciones que sustentan el avance ² | Acciones por realizar | % de avance | Fechas ³ | | Observaciones | ¿Es susceptible de ser inaugurada? (Causas) | Si ya fue inaugurada | | Cuenta con Actas | | |
|--------------------------|---|---------------------|--------------|------------------------|---------------|------------------|------------------|------------------|---|----------------|----------|--|---|-------------|---------------------|----------|---|---|----------------------|-------------------------------|---------------------------|---------------------------------|---|
| | | Cbra de continuidad | Equipamiento | Adecuaciones y mejoras | Mantenimiento | | | | Proyecto sustantivo | Espacio/equipo | cantidad | | | | metros cuadrados | Inicio | | | Término | ¿Cuenta con fotos del evento? | ¿Quién y cuándo inauguró? | Entrega- Recepción (Acta final) | Acta Administrativa de Entrega- Recepción |
| 1 | Adecuaciones y Mejoras del Edificio "F" del Instituto de Ciencias Sociales y Administración | x | | | | \$ 24,756,040.65 | \$ 13,993,286.68 | \$ 10,762,753.97 | Aulas | 6 | 514.99 | Se realizaron los trabajos correspondientes a la cimentación, como son: excavaciones para cimentación, construcción de zapatas aisladas, dados, trabes, zapatas corridas, rodapié, dala de desplante, muro de block, relleno en excavaciones. Otros trabajos incluyeron: firme de concreto, construcción de cubo de elevador, construcción de escalera de concreto, demolición de secciones de losa de concreto existente. | Se tiene programado iniciar con los trabajos de: colocación de estructura metálica, metalosa, colado de firmes, instalaciones hidrosanitarias de baños, muros de panel de yeso, canalización para instalaciones eléctricas y de comunicación. | 25.00% | 18-09-21 | 15-05-22 | En este periodo se ejecutan las partidas: condiciones existentes, excavaciones y terracerías, cimentación, estructura de concreto y albañilería. Se hace mención que se hizo ajuste de los metros cuadrados, con respecto al proyecto original. | n/a | n/a | n/a | n/a | n/a | |
| Oficinas académicas | 12 | 443.68 | | | | | | | | | | | | | | | | | | | | | |
| Oficinas administrativas | 9 | 330.57 | | | | | | | | | | | | | | | | | | | | | |
| Sanitarios | 4 | 66.84 | | | | | | | | | | | | | | | | | | | | | |
| Áreas comunes | 15 | 417.35 | | | | | | | | | | | | | | | | | | | | | |
| TOTAL | | 1773.43 | | | | | | | | | | | | | | | | | | | | | |
| | | | | | | \$24,756,040.65 | \$13,993,286.68 | \$10,762,753.97 | | | | | | | | | | | | | | | |

Mtro. Juan Ignacio Camargo Nassar

Nombre y firma del Titular de la IES

Mtro. Gerardo Sandoval Montes

Nombre y firma del Titular de Obras y Mantenimiento de la IES

2021

FAM
 FONDO DE APORTACIONES MÚLTIPLES

 DIRECCIÓN GENERAL DE EDUCACIÓN SUPERIOR UNIVERSITARIA
 DIRECCIÓN DE FORTALECIMIENTO INSTITUCIONAL
 SUBDIRECCIÓN DE FOMENTO INSTITUCIONAL/DEPARTAMENTO DE INFRAESTRUCTURA FÍSICA

 Trimestre reportado
4^{to} Trim 2021

FECHA DE CORTE: 31/12/2021

REPORTE FOTOGRAFICO DEL INFORME DE AVANCE TRIMESTRAL

 1 Nombre de la obra: **Adecuaciones y Mejoras del Edificio "F" del Instituto de Ciencias Sociales y Administración**

Porcentaje de avance

25%

CROQUIS DE LOCALIZACIÓN

Planta de Conjunto Instituto de Ciencias Sociales y Administración



FOTO 3



Referencia de fotos en croquis FOTO 1

UBICACIÓN DE LA OBRA O PROYECTO

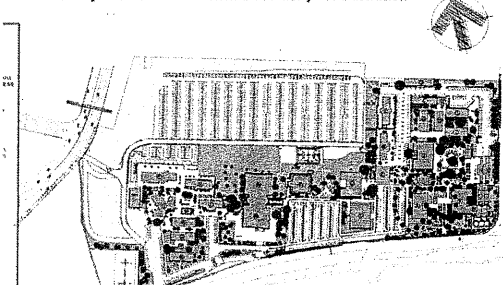
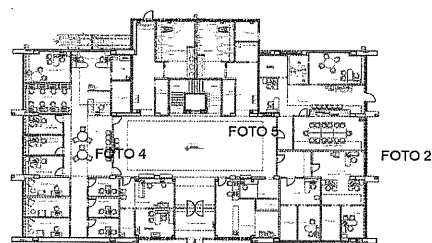
 Edificio F, Campus ICSA, UACJ, Av.
 Universidad y Av. Heroico Colegio Militar S/N
 Zona Chamizal C.P. 32300

FOTOS



F1 Fachada principal

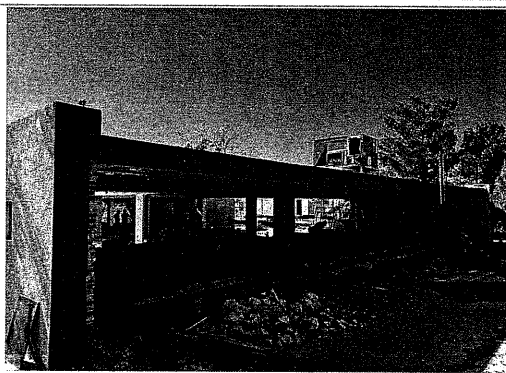

F2 Fachada

Comentarios de los trabajos realizados:

Excavaciones para cimentación, construcción de zapatas aisladas, dados, traves, zapatas corridas, rodapié, dala de desplante, muro de block, relleno en excavaciones, firme de concreto, construcción de cubo de elevador, construcción de escalera de concreto, demolición de secciones de losa de concreto existente.

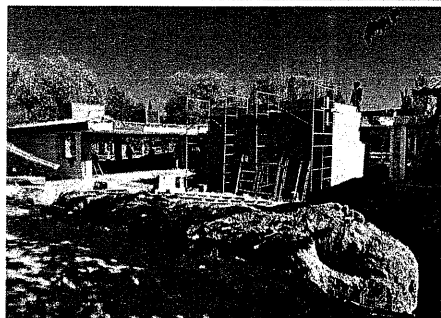

F3 Azotea



F4 Interior

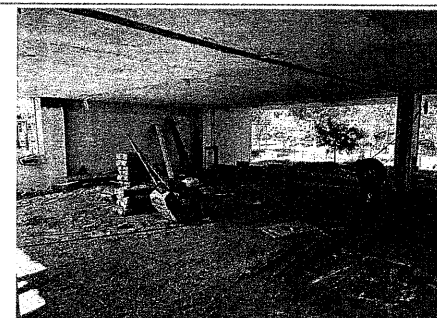

F5 Azotea

Mtro. Juan Ignacio Camargo Nassar
 Nombre y firma del Titular de la IES

Mtro. Gerardo Sandoval Montes
 Nombre y firma del Titular de Obras y Mantenimiento de la IES

* Es muy importante que se anexe reporte fotográfico de todas las obras. Para ello se anexa una pestaña, se podrán copiar tantas pestañas como sea necesario.
 Para equipamiento, mantenimiento y adecuaciones, en especial; se recomienda que se capture la misma toma, mismo ángulo y lugar para el antes, durante y después de la obra.