

2021

FAM
 FONDO DE APORTACIONES MÚLTIPLES

 DIRECCIÓN GENERAL DE EDUCACIÓN SUPERIOR UNIVERSITARIA
 DIRECCIÓN DE FORTALECIMIENTO INSTITUCIONAL
 SUBDIRECCIÓN DE FOMENTO INSTITUCIONAL/DEPARTAMENTO DE INFRAESTRUCTURA FÍSICA

Trimestre reportado

3^{er} Trim 2022

FECHA DE CORTE: 30/09/2022

REPORTES DESCRIPTIVO DEL INFORME DE AVANCE TRIMESTRAL

DATOS DE LA UNIVERSIDAD

Nombre: Universidad Autónoma de Ciudad Juárez

Entidad federativa: Chihuahua

Clave Inst 911: 08MSU0245B-114



RESPONSABLES

Planeación

Nombre: Mtra. Ma. Esther Mears Delgado

Cargo: Directora General de Planeación y Desarrollo Institucional

Teléfono: 656-6-88-21-31 656-6-88-21-36

Correo electrónico: mmears@uacj.mx

Obras y Mantenimiento

Nombre: Mtro. Gerardo Sandoval Montes

Cargo: Director General de Servicios Administrativos

Teléfono: (656) 688-21-40

Correo electrónico: gesandov@uacj.mx

DATOS DEL AVANCE DEL PROYECTO

OBRA CONCLUIDA

Prioridad	Nombre del proyecto	Tipo de proyecto				Monto autorizado	Monto ejercido	Remanente	Alcance del proyecto en cuanto a espacios físicos, metros cuadrados y tipo de proyecto ¹			Acciones que sustentan el avance ²	Acciones por realizar	% de avance	Fechas ³		Observaciones	OBRA CONCLUIDA								
		Obra de continuidad	Equipamiento	Adecuaciones y mejoras	Mantenimiento				Proyecto sustentable	Espacio/equipo	cantidad				metros cuadrados	¿Es susceptible de ser inaugurada? (Causas)		Si ya fue inaugurada		Cuenta con Actas						
																		¿Cuenta con fotos del evento?	¿Quién y cuándo inauguró?	Entrega Recepción (Acta finiquito)	Acta Administrativa de Entrega-Recepción	Monto de Acta Administrativa				
1	Adecuaciones y Mejoras del Edificio "F" del Instituto de Ciencias Sociales y Administración	x				\$ 24,756,040.65	\$ 21,126,220.34	\$ 3,629,820.31	Aulas	6	514.99	En este periodo se continuaron los trabajos de: Levantamiento de muros perimetrales en planta alta, muros interiores de tabla roca en planta alta, colocación de piso cerámico en planta baja y muros de baños, cancelería perimetral e interior, salidas de contactos y apagadores eléctricos, gabinetes de tableros eléctricos, escalerilla de voz y datos, compra de unidades de clima, luminarias y elevador.	Están pendientes de realizar los trabajos de: Impermeabilización, colocación de cristales, colocación de loseta cerámica, acabados, clima, luminarias y elevador.	75.00%	18/09/21	13/09/22	Obra en proceso de rescisión de contrato, por incumplimiento en la fecha de terminación de la obra - el día 7 de septiembre de 2022 se reintegró a la TESOFE el remante del FAM 2021 por un importe de \$3,629,820.00.	n/a	n/a	n/a	n/a	n/a	n/a			
Oficinas académicas	12	443.68																								
Oficinas administrativas	9	330.57																								
Sanitarios	4	66.84																								
Áreas comunes	15	417.35																								
									TOTAL		1773.43															
						\$24,756,040.65	\$21,126,220.34	\$3,629,820.31																		

Mtro. Juan Ignacio Camargo Nassar

Nombre y firma del Titular de la IES

Mtro. Gerardo Sandoval Montes

Nombre y firma del Titular de Obras y Mantenimiento de la IES

2021

FAM
FONDO DE APORTACIONES MÚLTIPLES

DIRECCIÓN GENERAL DE EDUCACIÓN SUPERIOR UNIVERSITARIA
DIRECCIÓN DE FORTALECIMIENTO INSTITUCIONAL
SUBDIRECCIÓN DE FOMENTO INSTITUCIONAL/DEPARTAMENTO DE INFRAESTRUCTURA FÍSICA

Trimestre reportado
3^{er} Trim 2022
FECHA DE CORTE: 30/09/2022

REPORTE FOTOGRÁFICO DEL INFORME DE AVANCE TRIMESTRAL

PRIORIDAD **1** Nombre de la obra: **Adecuaciones y Mejoras del Edificio "F" del Instituto de Ciencias Sociales y Administración**



Porcentaje de avance

75%

CROQUIS DE LOCALIZACIÓN

Planta de Conjunto Instituto de Ciencias Sociales y Administración

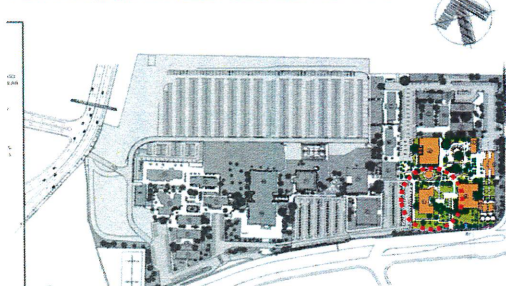

UBICACIÓN DE LA OBRA O PROYECTO

Edificio F, Campus ICSA, UACJ, Av. Universidad y Av. Heroico Colegio Militar S/N Zona Chamizal C.P. 32300

FOTO 3

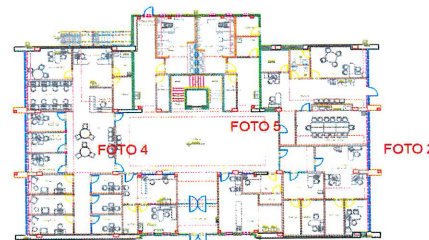

Referencia de fotos en croquis
FOTO 1

FOTOS



F1: Fachada principal



F2: lateral

Comentarios de los trabajos realizados:

Trabajos de muros perimetrales en planta alta, muros interiores de tabla roca en planta alta, colocación de piso cerámico planta baja y muros de baños, cancelería perimetral e interior, salidas de contactos y apagadores, gabinetes de tableros eléctricos, escalerilla de voz y datos, compra de unidades de clima, luminarias y elevador.



F3: Azotea

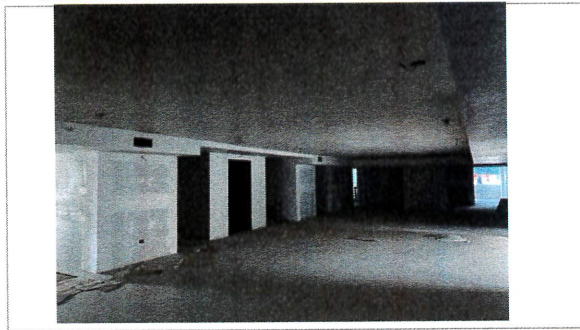

F4: Interior



F5: Aula

Mtro. Juan Ignacio Camargo Nassar
Nombre y firma del Titular de la IES

Mtro. Gerardo Sandoval Montes
Nombre y firma del Titular de Obras y Mantenimiento de la IES

* Es muy importante que se anexe reporte fotográfico de todas las obras. Para ello se anexa una pestaña, se podrán copiar tantas pestañas como sea necesario. Para equipamiento, mantenimiento y adecuaciones, en especial; se recomienda que se capture la misma toma, mismo ángulo y lugar para el antes, durante y después de la obra.