



# Boletín Estadístico

3/2020



**33,049**  
estudiantes

Tabla 2. Matrícula por nivel y sexo

Nivel de estudios	Total	Hombres	Mujeres
<b>Total UACJ</b>	<b>33,049</b>	<b>15,257</b>	<b>17,792</b>
<b>Licenciatura</b>	<b>32,075</b>	<b>14,762</b>	<b>17,313</b>
<b>Posgrado</b>	<b>974</b>	<b>495</b>	<b>479</b>
Especialidad	62	24	38
Especialidad Médica	250	123	127
Maestría	516	263	253
Doctorado	146	85	61

Gráfica 3. Matrícula por nivel y sexo



Tabla 3. Matrícula de licenciatura por adscripción, campus y sexo

Instituto	Campus	Licenciatura		
		Total	Hombres	Mujeres
<b>Total UACJ</b>		<b>32075</b>	<b>14762</b>	<b>17313</b>
IADA	Total	3286	1634	1652
	IADA	2687	1351	1336
	DMCU	554	256	298
	DMC	45	27	18
<b>Total</b>		<b>9028</b>	<b>3662</b>	<b>5366</b>
ICB	Total	6956	2905	4051
	ICB	1454	553	901
	DMNCG	300	90	210
	DMC	318	114	204
<b>Total</b>		<b>13030</b>	<b>4502</b>	<b>8528</b>
ICSA	Total	8592	3115	5477
	ICSA	3557	1166	2391
	DMNCG	576	153	423
	DMC	305	68	237
<b>Total</b>		<b>6731</b>	<b>4964</b>	<b>1767</b>
IIT	Total	5019	3576	1443
	IIT	1512	1236	276
	DMNCG	134	98	36
	DMC	66	54	12

Tabla 3b. Matrícula de posgrado por adscripción, campus y sexo

Instituto	Posgrado		
	Total	Hombres	Mujeres
<b>Total UACJ</b>	<b>974</b>	<b>495</b>	<b>479</b>
IADA	89	41	48
ICB	374	172	202
ICSA	231	100	131
IIT	280	182	98

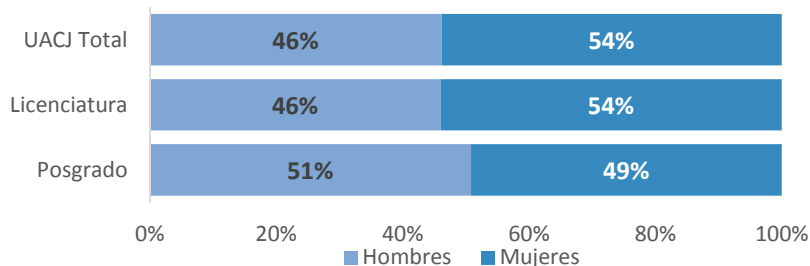
Gráfica 4. Nuevo ingreso por nivel y sexo

Nivel de estudios	Total	Hombres	Mujeres
<b>Total UACJ</b>	<b>3,840</b>	<b>1,879</b>	<b>1,961</b>
<b>Licenciatura</b>	<b>3,595</b>	<b>1,752</b>	<b>1,843</b>
<b>Posgrado</b>	<b>245</b>	<b>127</b>	<b>118</b>
Especialidad	39	16	23
Especialidad Médica	112	58	54
Maestría	79	43	36
Doctorado	15	10	5

Gráfica 5. Nuevo ingreso por nivel y sexo

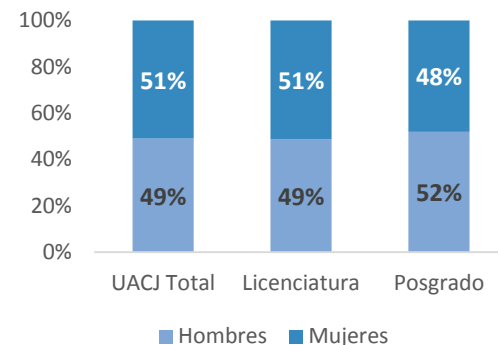

Gráfica 4. Matrícula por tipo de ingreso

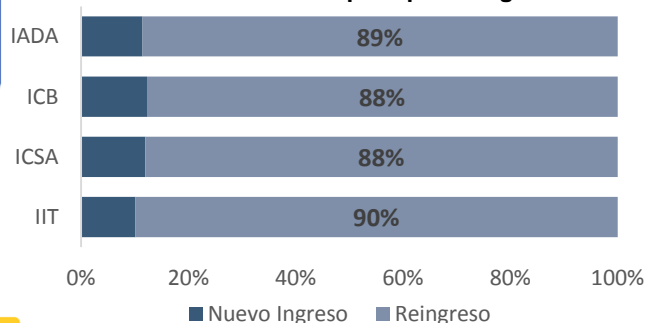

Fuente: Reporte folios de inscripción, 12 de febrero 2020

Nota: La matrícula se define como todos aquellos estudiantes con folio de inscripción vigente. Los periodos a considerar son: Enero-Diciembre 2020 y Enero-Junio 2020 (estudiantes en internado o servicio social de las áreas de la salud), Marzo 2019-Marzo 2020 (estudiantes de especialidades médicas, incluyendo los PE de rotación), Enero Abril 2020 (estudiantes en los programas especiales en convenio con la empresa Flextronics) y Febrero-Junio 2020 (estudiantes en actividades académicas ordinarias).



**13,151**  
Exámenes  
realizados

**74.8%\*** Aceptados

\*Nota: Se eliminó del cálculo a los PE de Médico Cirujano, Cirujano Dentista y Enfermería. Tasa de aceptación total 60.8%

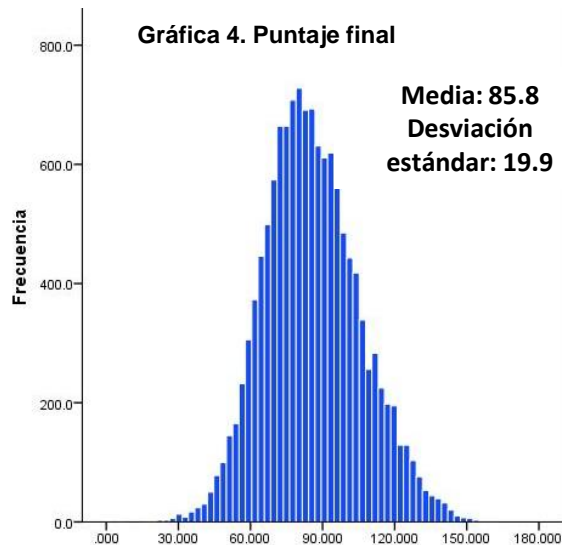

Gráfica 5. Aciertos por habilidades y conocimiento

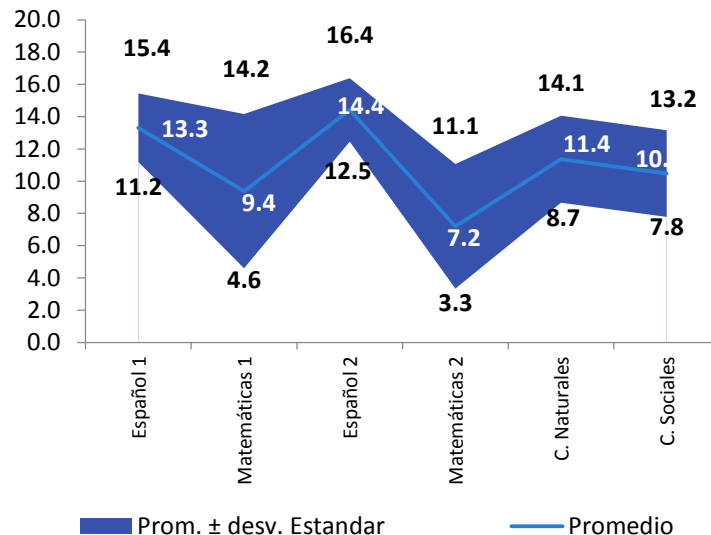

Gráfica 6. Aspirantes aceptados por PE

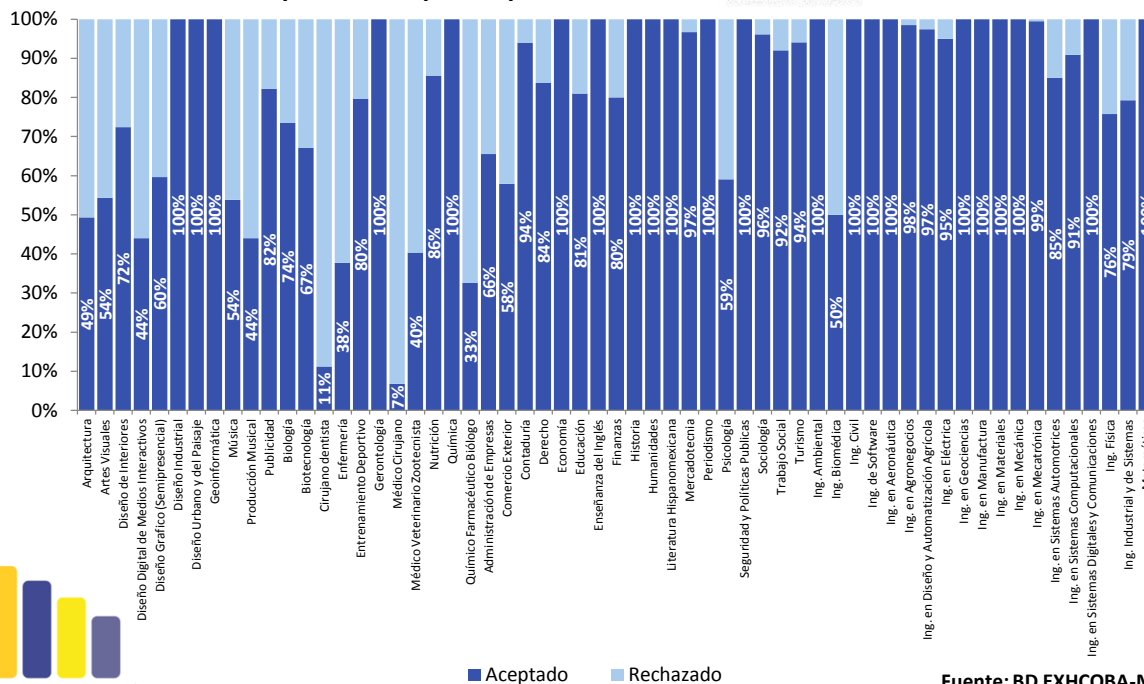

Gráfica 7. Aspirantes y aciertos por área

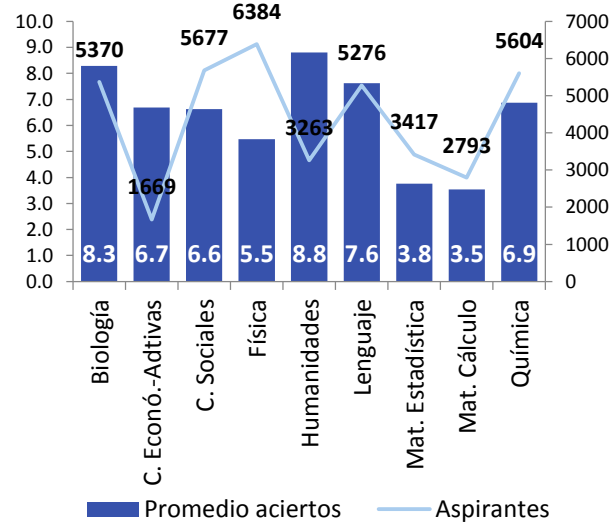

Fuente: BD EXHCOBA-Métrica Educativa



**1,480**  
exámenes

**Tabla 6. Sustentantes por Instituto y campus**

Instituto	Campus	Sustentantes		
		Total	Hombres	Mujeres
<b>Total UACJ</b>		<b>1480</b>	<b>650</b>	<b>830</b>
IADA	<b>Subtotal</b>	<b>71</b>	<b>33</b>	<b>38</b>
	IADA	71	33	38
ICB	<b>Subtotal</b>	<b>511</b>	<b>216</b>	<b>295</b>
	ICB	421	190	231
	DMCU	28	9	19
	DMNCG	38	12	26
	DMC	24	5	19
ICSA	<b>Subtotal</b>	<b>684</b>	<b>234</b>	<b>450</b>
	ICSA	431	153	278
	DMCU	174	60	114
	DMNCG	39	12	27
IIT	<b>Subtotal</b>	<b>214</b>	<b>167</b>	<b>47</b>
	IIT	165	130	35
	DMCU	49	37	12

**Gráfica 11. Testimonios por Instituto**

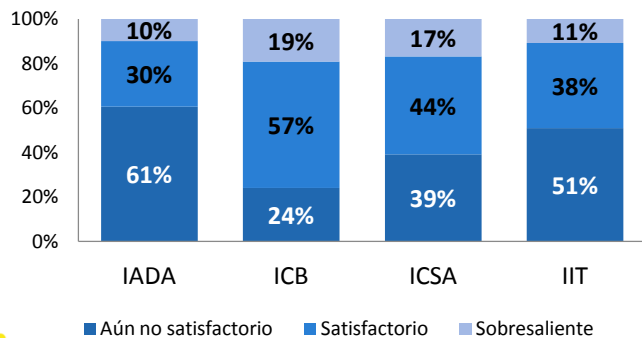

Fuente: BD EGEL-CENEVAL

**Gráfica 12. Testimonios por programa educativo**

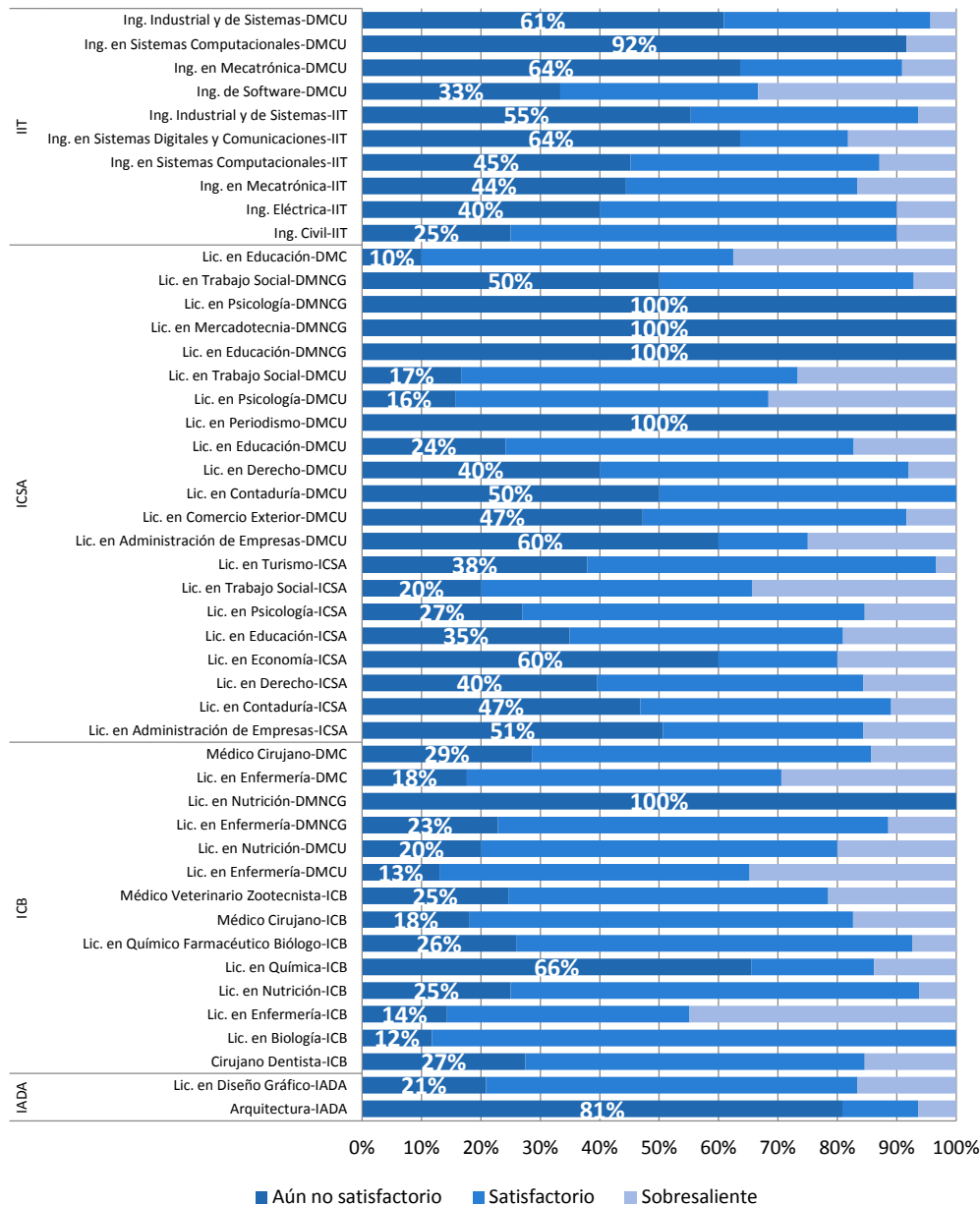

Juan Ignacio Camargo Nassar  
**Rector**

Daniel Constandse Cortez  
**Secretario General**

Antonio de la Mora Covarrubias  
**Director General de Servicios Académicos**

Este documento fue elaborado por la Dirección General de Servicios Académicos y la Subdirección de Registro Académico junio de 2020. Para mayores informes comunicarse al (656) 639-8861 o al correo electrónico [aurora.martinez@uacj.mx](mailto:aurora.martinez@uacj.mx). Visite la página de estadística de la DGSAC <http://www.uacj.mx/ServiciosAcademicos/Paginas/estadistica.aspx>

