



UACJ

EGEL PLUS

**EXAMEN GENERAL PARA EL EGRESO DE
LICENCIATURAS Y NIVEL TÉCNICO DE
ENFERMERÍAS**

**PERIODO ESCOLAR:
FEBRERO - JUNIO 2024**



CENEVAL®



UACJ

AVISO IMPORTANTE

La Universidad Autónoma de Ciudad Juárez, a través de la Dirección General de Servicios Académicos, le informa que el Examen General para el Egreso de Licenciatura, EGEL Plus, es un instrumento de evaluación que tiene validez a nivel nacional y cuyo propósito es determinar si los egresados que concluyen su programa educativo cuentan con los conocimientos y las habilidades que se requieren en su formación académica.

La UACJ se reserva el derecho de modificar y actualizar los términos, condiciones, lineamientos y/o información en general del pre-registro y registro de EGEL Plus, en su totalidad o parcialidad, los cuales entrarán en vigor inmediatamente al ser estos publicados, sin previo aviso al usuario, por lo cual se le recomienda acceder de manera periódica a la página web de la universidad (www.uacj.mx) durante el proceso para estar informado.





UACJ

AVISO IMPORTANTE

El sustentante deberá llenar y completar correctamente toda la información que se le solicita sin omitir ningún dato. Es su responsabilidad y asume todas las consecuencias de su omisión, información falsa o mal capturada. En caso contrario la UACJ tiene la facultad de cancelar el trámite realizado por el aspirante sin que éste pueda exigir ningún tipo de indemnización por daños y/o perjuicios.

La cuenta de correo electrónico egel.academicos@uacj.mx es el único medio oficial de comunicación para el examen. No nos hacemos responsables de envíos de correos electrónicos a otras cuentas de correos electrónicos institucionales o de información que no provengan del correo oficial.





UACJ

ÍNDICE

GENERALIDADES

- SEDES DE APLICACIÓN DEL EXAMEN
- RECOMENDACIONES PARA PRESENTAR EL EXAMEN
- MOTIVOS DE CANCELACIÓN DEL EXAMEN
- PROCEDIMIENTO PARA INGRESAR CON CELULAR
- PUBLICACIÓN DE RESULTADOS
- AVISO DE PRIVACIDAD
- CONTACTO



UACJ

SEDES DE APLICACIÓN DEL EXAMEN



CD. JUÁREZ

**Centro de Evaluación
Académica DGSA**



CD. CUAUHTÉMOC

Centro de Cómputo DMC



Nuevo Casas Grandes

Centro de Cómputo DMNCG



UACJ

RECOMENDACIONES PARA PRESENTAR EL EXAMEN

- Verifique la sede, el día, horas de las sesiones de su examen y sala en que se debe presentar para aplicar su examen.
- Procure visitar y ubicar con anticipación el lugar donde será el examen, identificar las vías de acceso, lugares para estacionarse y los medios de transporte que garanticen su llegada a tiempo, con la finalidad de evitar cualquier contratiempo. Las indicaciones de la ubicación se encuentran el apartado de "SEDES DE APLICACIÓN DE EXAMEN".
- Para evitar cualquier contratiempo se solicita que se presente con una hora de anticipación.
- Obligatorio presentarse con su PASE DE INGRESO impreso.





UACJ

RECOMENDACIONES PARA PRESENTAR EL EXAMEN

- Leer la guía de estudios de CENEVAL para saber que está permitido ingresar en cuestión de bibliografía y material permitido.
- El ingreso con teléfono celular está permitido siempre y cuando se sigan las recomendaciones que se establecen en el PROCEDIMIENTO DEL INGRESO CON CELULAR.
- Si tiene que tomar medicamentos avise al correo egel.academicos@uacj.mx y el día de su examen notificar el ingreso de sus medicamentos.
- Si se encuentra en estado de embarazo y está en sus últimos meses o fue intervenido quirúrgicamente recientemente, considere si lo puede presentar en este evento o el próximo.
- Use ropa cómoda y recuerde que es un centro de cómputo donde presentará el examen, por lo que se requiere tener una temperatura fría, se recomienda llevar un abrigo ligero, según su percepción del clima.





UACJ



MOTIVOS DE CANCELACIÓN DEL EXAMEN

- Ingresar con memorias USB; bolsas o mochilas de cualquier tamaño; lentes no graduados; gorras o cascos; alimentos sólidos o líquidos.
- No seguir rigurosamente con el procedimiento para el uso del teléfono celular.
- Llegar después de iniciado el examen, no presentarse a alguna de las dos sesiones o abandonar la sede antes de culminar el examen.





UACJ



MOTIVOS DE CANCELACIÓN DEL EXAMEN

- **Cualquier tipo de alteración del orden en el lugar de la sede de aplicación de exámenes antes, durante y después del examen o por conducta agresiva sea física o verbal hacia personal de la UACJ, guardias de seguridad, personal de CENEVAL o hacia otro aspirante, ya sea por el aspirante, familiares, padres, amigos o acompañantes del aspirante.**
- **Cualquier falsedad o alteración de la información en el registro o en el pase de entrada al examen, invalida el trámite. Los hechos e instrumentos usados serán enviados a las autoridades legales correspondientes para que se inicie el procedimiento respectivo ante la Fiscalía del Estado por la comisión del referido ilícito.**





UACJ



PROCEDIMIENTO PARA INGRESAR EL CELULAR

Cuando se ingrese con teléfono celular a la sede de aplicación y a la sala asignada se le deberá notificar al personal de CENEVAL.

UNA VEZ NOTIFICADO, DEBERÁN APAGARLO COMPLETAMENTE EN PRESENCIA DEL PERSONAL DEL CENEVAL

EL CELULAR SERÁ COLOCADO A LA VISTA DEL PERSONAL DE CENEVAL EN EL LUGAR QUE ASÍ SE LE INDIQUE Y NO PODRÁ TOMARLO HASTA QUE CULMINE CON SU EXAMEN.

SI EL TELÉFONO CELULAR LLEGARA A TIMBRAR POR CUALQUIER RAZÓN SE PROCEDERÁ A LA CANCELACIÓN INMEDIATA DEL EXAMEN SIN DERECHO A REPROGRAMACIÓN.

SOLO PODRÁ PRENDER DE NUEVO EL TELÉFONO CELULAR HASTA QUE HAYA ABANDONADO LA SEDE DE APLICACIÓN.



UACJ

PUBLICACIÓN DE RESULTADOS

El resultado de puntaje del EGEL Plus, estará en la página de CENEVAL en "consulta de resultados". Durante la siguiente fecha de 22 de julio de 2024 al 22 de julio de 2025

Es responsabilidad del sustentante imprimir el comprobante de puntaje del examen EGEL Plus, la disponibilidad es de un año en la página web de CENEVAL A.C.

En el comprobante de puntaje EGEL Plus, se encuentra conformado por la sección disciplinar y sección transversal de lenguaje y comunicación.

Se informa que, para llevar a cabo el proceso de titulación, el puntaje que se toma en cuenta de acuerdo con la puntuación establecida por cada programa educativo corresponde a la sección disciplinar.

Reporte de resultados

Enfermería

Nombre: Rosendo Trujillo Barajas Folio: 1100000000

Institución: Universidad Autónoma de Ciudad Juárez - Campus Nuevo Casas Grandes Fecha de aplicación: 3 de octubre de 2022

En continuación, se muestra el nivel de desempeño global obtenido, conformado por los resultados de la sección Disciplinar y la Sección Transversal de Lenguaje y Comunicación.

Nivel de desempeño global	
Aún no satisfactorio	Aún no satisfactorio

SECCIÓN DISCIPLINAR

Índice Ceneval			Nivel de desempeño
Aún no satisfactorio 700-999	Satisfactorio 1000-1149	Sobresaliente 1150-1300	
Tu puntaje en Índice Ceneval: 970			Aún no satisfactorio

SECCIÓN TRANSVERSAL DE LENGUAJE Y COMUNICACIÓN

Índice Ceneval			Nivel de desempeño
Aún no satisfactorio 700-999	Satisfactorio 1000-1149	Sobresaliente 1150-1300	
Tu puntaje en Índice Ceneval: 1006			Satisfactorio

Para mayor información acerca de los reportes de resultados, consulte la infografía en el siguiente QR.



UACJ

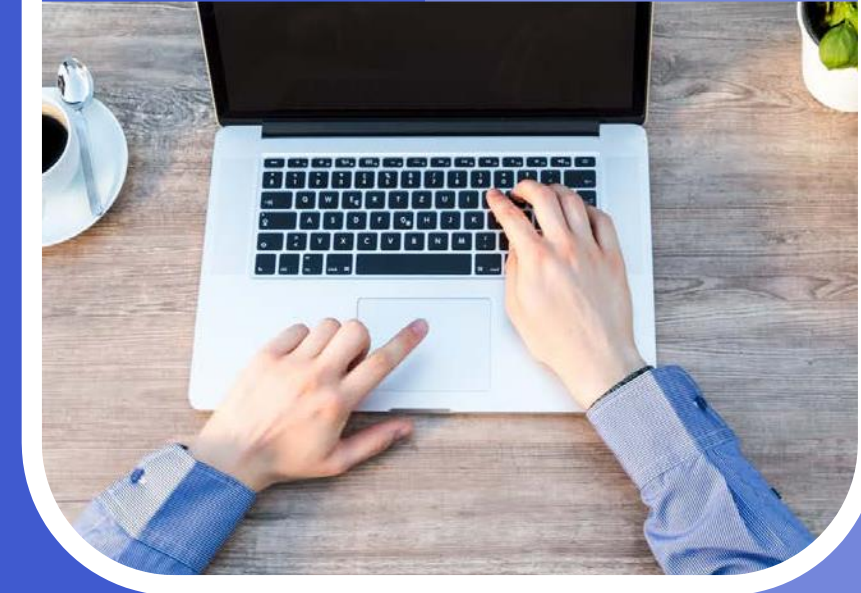

AVISO DE PRIVACIDAD

En términos del Aviso de Privacidad institucional y por disposición de los artículos 5º, 6º en sus fracciones V, VI, IX y 7º de la Ley de Protección de Datos Personales del Estado de Chihuahua, se considera información clasificada como confidencial, la relativa a los datos personales que obren en los expedientes conformados con motivo de la integración de bases de datos correspondientes a las personas que cuenten con el estatus de aspirantes, alumnos o exalumnos, por lo que esta Institución Educativa ha adoptado las medidas de seguridad técnicas y organizativas conducentes a garantizar su confidencialidad e integridad.

Los datos personales podrán ser utilizados de manera exclusiva para acreditar en términos legales la autorización expresa otorgada a esta Universidad mediante el presente **CONSENTIMIENTO ELECTRÓNICO DE TRATAMIENTO Y/O CESIÓN DE DATOS PERSONALES**; de tal forma que para efectos de divulgación, en su caso, necesariamente se aplicarán procedimientos de disociación, sin que se permita identificar a una persona o hacerla identificable; de igual manera, se hace de su conocimiento que los datos personales podrán ser transmitidos a las autoridades competentes en los casos legalmente previstos, en los cuales no se requiera su autorización.

Los datos personales y/o sensibles que se encuentren en las bases de datos institucionales (nombre, género, CURP, matrícula, dirección, número telefónico, correo electrónico) o en documentos de carácter académico-administrativo (acta de cierre de servicio social, constancia de titulación, constancia de estudios, certificado de estudios, acta de examen profesional o de grado, título) serán compartidos con instancias públicas o privadas para los fines de acceso a becas, estímulos, premios o distinciones, participación de eventos deportivos; evidencia de trayectoria escolar para fines de acreditación de los programas académicos; acceso a oportunidades laborales o continuidad de estudios; validación de estudios previos; certificaciones para empleadores; cumplimiento de requerimientos a autoridades competentes; y en caso de emergencia médica.

La negativa en el otorgamiento, en el uso o la inexactitud de sus datos personales, no podrá ser motivo para dar por terminada su participación en procesos de prestación de servicios académicos, a menos que resulte un requisito indispensable; que de igual manera el titular de los datos cuenta con la facultad de ejercer los derechos identificados por sus siglas como "ARCO", para tales efectos, deberá presentar en cualquiera de las modalidades legales permitidas la solicitud correspondiente, para lo cual se pone a su disposición la dirección de correo electrónico datospersonales@uacj.mx, pudiendo acudir directamente ante la Unidad de Transparencia de esta U.A.C.J. ubicada en Avenida Plutarco Elías Calles número 1210, Edificio de Rectoría, Colonia Fovissste Chamizal, C.P. 32310, Ciudad Juárez Chihuahua, con teléfono (656)688-22-84 y (656)688-21-00 ext. 2684, con horario de 08:00 a 15:00 horas, en días hábiles o consultar la página de transparencia en la siguiente dirección electrónica <http://www2.uacj.mx/EGEL/transparencia/Transparencia-y-Acceso-a-la-Informacion.html>



UACJ



CONTACTO

La cuenta de correo electrónico egel.academicos@uacj.mx es el único medio oficial de comunicación para el examen. No nos hacemos responsables de envío de correos electrónicos a otras cuentas de correos electrónicos institucionales o contestaciones que no provengan del correo oficial.

En un plazo máximo de tres días hábiles tendrán una respuesta a sus comentarios o dudas. Nuestro horario de atención es de lunes a viernes, de 8 am a 3 pm, y durante ese período de tiempo nos enfocaremos en responder a su solicitud y brindarle una respuesta detallada y completa.

Agradecemos su comprensión y paciencia mientras procesamos su solicitud.

Pagos de examen.

Para información sobre pagos de examen escribir a la cuenta de correo electrónico: dsilva@uacj.mx



UACJ

¡ALUMNO ESCUELAS INCORPORADAS!

PASOS



UACJ

INFORMACIÓN EXCLUSIVA ALUMNOS DE PROGRAMAS INCROPORADOS

- 1 CANDIDATOS A EGEL PLUS
- 2 COSTOS DEL EXAMEN
- 3 INFORMACIÓN DEL EXAMEN
- 4 REGISTRO PARA EL EXAMEN
- 5 INFORMACIÓN IMPORTANTE
- 6 PASE DE INGRESO
- 7 CONSULTA DE BIBLIOGRAFÍA
- 8 REQUISITOS PARA PRESENTAR EL EXAMEN





UACJ

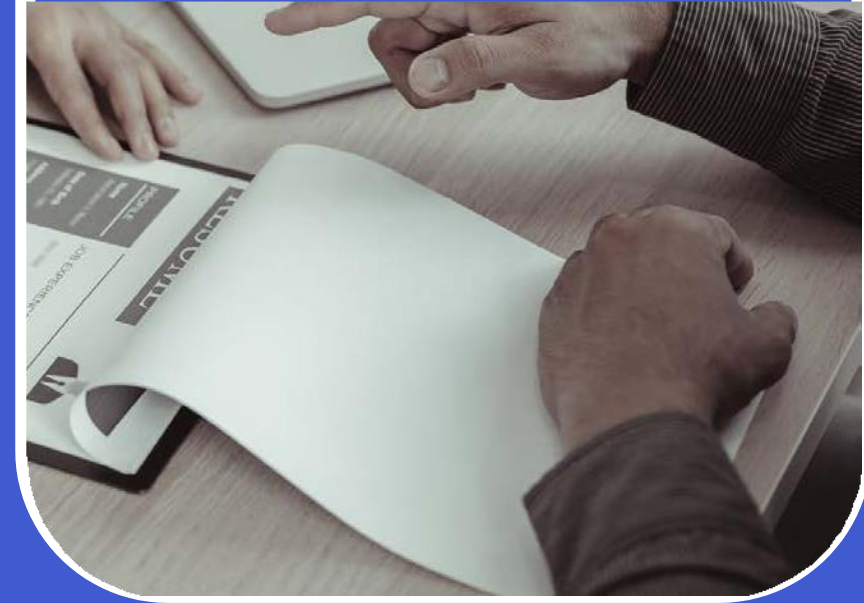

Candidato EGEL PLUS

La convocatoria del EGEL Plus, se hará del conocimiento a los Directores de las escuelas particulares incorporadas, para que ellos a su vez den a conocer a sus alumnos la fecha de pago y pre-registro así como los pasos a seguir para que puedan terminar su registro en línea y aplicar su examen del EGEL Plus con éxito.

Únicamente se llevará a cabo el pre-registro al EGEL Plus, aquellos alumnos que la escuela envíe digitalizado el pago correspondiente a la Dirección General de Servicios Académicos. Puede ingresar al paso de "Costos de examen y lugares de pago" para conocer el total a pagar del examen. El alumno puede realizar el pago de su EGEL Plus en cajas UACJ, y enviarlo a su Escuela de procedencia para tener derecho a su pre-registro y pueda terminar su registro revisar "Fechas importantes". Una vez realizado el pago no habrá devolución del importe, sin excepciones.

El alumno podrá recoger su PASE DE INGRESO en la Escuela de procedencia, si cumplió con los requisitos establecidos por CENEVAL, que es el llenado total de la encuesta. Revisar la fecha de aplicación de su examen en el Pase de Ingreso.

En caso de no aprobarlo deberá presentarlo las veces que sean necesarias hasta lograr el puntaje solicitado, sin embargo, en estos casos tendrá que cubrir el costo de acuerdo con el tarifario vigente.



UACJ

COSTOS

**Alumnos de Escuelas Particulares
Incorporadas a la UACJ**

Técnico en Enfermería \$ 980.00 M.N.

Nivel Licenciatura \$ 2,575.00 M.N.

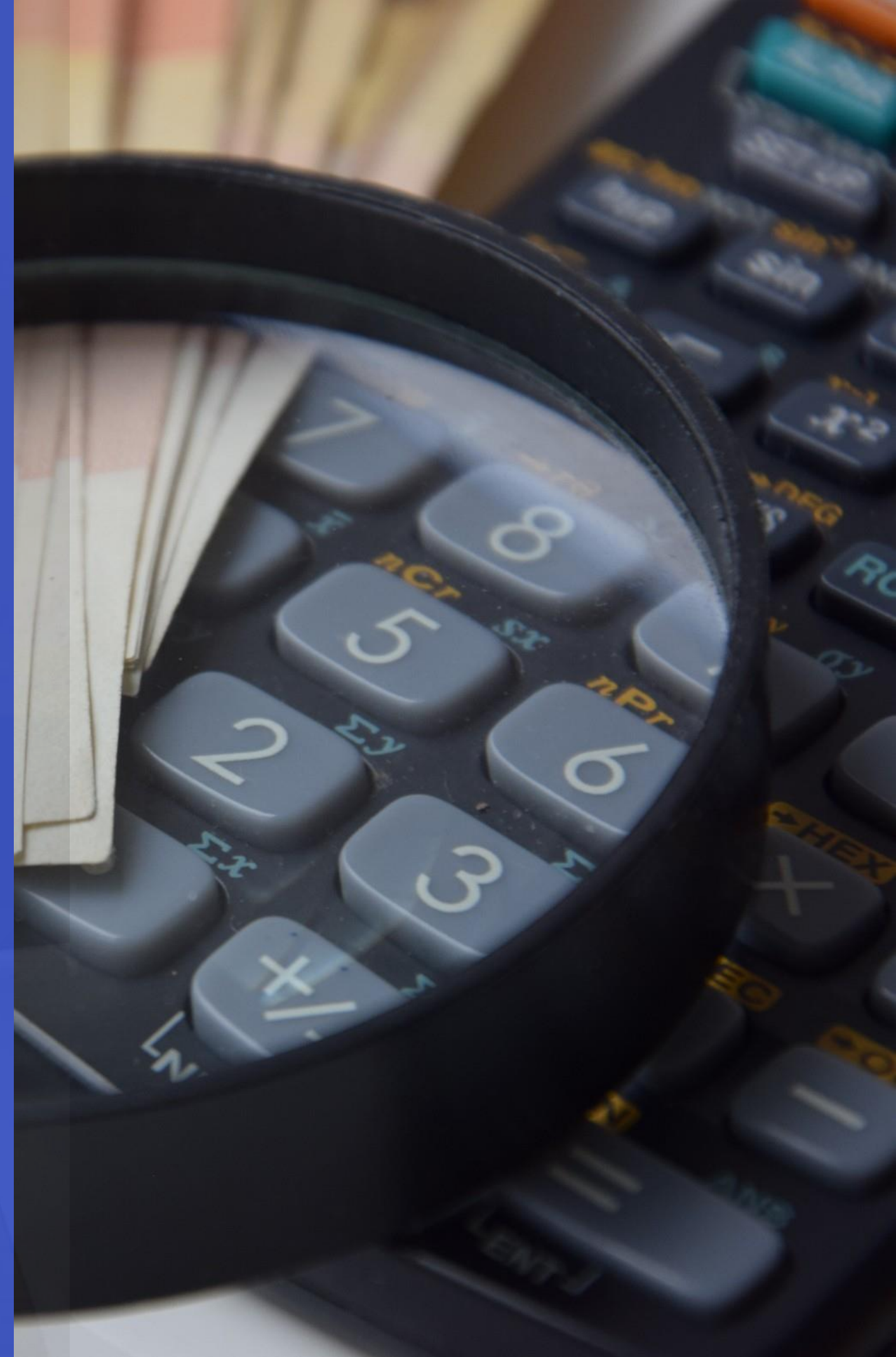

CAJAS PARA REALIZAR EL PAGO EN INSTALACIONES DE LA UACJ:

INSTITUTO DE CIENCIAS SOCIALES Y ADMINISTRACIÓN
AVENIDA UNIVERSIDAD Y HEROICO COLEGIO MILITAR S/N,
ZONA CHAMIZAL CP 32300, CENTRO DE CÓMPUTO.
HORARIO: DE LUNES A VIERNES DE 8:00 A 14:30 HORAS

INSTITUTO DE INGENIERÍA Y TECNOLOGÍA
AVENIDA DEL CHARRO 459 NORTE, COL. PARTIDO ROMERO
CP 32315 EDIFICIO I
HORARIO: DE LUNES A VIERNES DE 8:00 A 14:30 HORAS.

INSTITUTO DE CIENCIAS BIOMÉDICAS
AVE. BENJAMIN FRANKLIN 4650
ZONA PRONAF CP 32315 EDIFICIOS: N, T, B1 PLANTA BAJA.
HORARIO: DE LUNES A VIERNES DE 8:00 A 14:30 HORAS.

INSTITUTO DE ARQUITECTURA, DISEÑO Y ARTE
AVENIDA DEL CHARRO 450 NORTE.
COL PARTIDO ROMERO CP 32315 EDIFICIO I
HORARIO: DE LUNES A VIERNES DE 8:00 A 14:30 HORAS.

RECTORÍA
AVENIDA PLUTARCO ELÍAS CALLES 1210
FOVISSSTE CHAMIZAL C.P. 32310
HORARIO: DE LUNES A VIERNES DE 8:00 A 14:30 HORAS.

RECEPCIÓN DE PAGOS SÓLO CON TARJETA DE DÉBITO O CRÉDITO EN LOS SIGUIENTES LUGARES:

DIVISIÓN MULTIDISCIPLINARIA EN NUEVO CASAS GRANDES
AVE UNIVERSIDAD · 3003
EJIDO HIDALGO C.P. 31803
HORARIO: DE LUNES A VIERNES DE 8:00 A 14:30 HORAS.

DIVISIÓN MULTIDISCIPLINARIA EN CUAUHTÉMOC
KM 3.5 CARRETERA ANÁHUAC
EJIDO ANÁHUAC C.P. 31600
HORARIO: DE LUNES A VIERNES DE 8:00 A 14:30 HORAS.



UACJ





UACJ

INFORMACIÓN DEL EXAMEN (SESIONES)

Sesión	Duración
Matutina	8:30 a 13:00 horas
Vespertina	14:30 a 19:00 horas

El examen técnico de enfermería se presenta en una única sesión, la cual puede ser programa en sesión matutina o vespertina, consultar en el pase de ingreso la fecha de aplicación de examen para saber que sesión presentará el examen y que día.

En el caso de nivel superior, debe presentarse a las dos sesiones:

Sesión	Duración
Primera (matutino)	8:30 a 13:00 horas
Segundo (vespertino)	14:30 a 19:00 horas



PASE DE INGRESO ALUMNOS DE LAS ESCUELAS PARTICULARES INCORPORADAS A LA UACJ

El pase de ingreso lo puede recoger, en la Escuela de procedencia, si terminó de llenar la encuesta en la página de registro en línea de CENEVAL.

Para ingresar a las sedes de aplicación de exámenes, el requisito obligatorio es su PASE DE INGRESO.



UACJ

- PASE DE INGRESO -
EGEL agosto diciembre 2023

UACJ

2

Sala / Salón

589746214

Folio CENEVAL

computadora número: 001

Fecha:

01 diciembre de 2023

Horario:

8:30 a 13:00 ó 14:30 a 19:00

Registro:

Sesión 1: 7:30 hrs

Sesión 2: 13:30 hrs

DOBLAR AQUÍ PARA PRESENTAR PASE

DOBLAR AQUÍ PARA PRESENTAR PASE

UNIVERSIDAD AUTÓNOMA DE CIUDAD JUÁREZ
Dirección General de Servicios Académicos
Examen general para el egreso técnico en enfermería
Agosto diciembre 2023

Nombre del alumno:

Programa educativo:
Técnico en Enfermería

Escuela particular incorporada UACJ:

SEDE DE EXAMEN:
CENTRO DE EVALUACION ACADEMICA

DOMICILIO:
IGNACIO MEJIA Y FERNANDO MONTES DE OCA S/N
32310 COL MARGARITAS

CIUDAD: CD. JUÁREZ, CHIH. MÉXICO

La Universidad Autónoma de Ciudad Juárez no entrega resultados, la disponibilidad es de un año en la página web de CENEVAL A.C.

Duración del examen: 1 sesión, de 4:30 horas

RESULTADO DEL PUNTAJE DEL EGEL-PLUS, ESTARA EN LA PAGINA DE CENEVAL A PARTIR DEL

19 de enero de 2024 a 19 de enero de 2025





UACJ

REGISTRO PARA PRESENTAR EXAMEN

Una vez pre-registrado podrán ingresar al Registro en Línea en la página de Ceneval, Escribir en clave del Centro del Trabajo (CCT) 138260, donde le saldrá en automático UACJ

Si cumple con los requisitos establecidos por CENEVAL, que es el llenado total de la encuesta, el alumno podrá recoger el PASE DE INGRESO al examen en su Escuela de procedencia, puede revisar la fecha de aplicación de su examen en su pase de ingreso.



Guía
para el sustentante
Examen General para el Egreso
de la Licenciatura en **Diseño Gráfico**
EGEL Plus® DISEÑO



UACJ

CONSULTA LA BIBLIOGRAFÍA

Técnico en Enfermería (Escuela de Enfermería Alexia)

[Guía de estudio](#)

Licenciatura en Psicología (Escuela Superior de Psicología)

[Guía de estudio](#)



UACJ

REQUISITOS PARA PRESENTAR EL EXAMEN

Para presentar el examen los requisitos obligatorios, presentarse con:

- **Pase de ingreso (El alumno podrá recoger su PASE DE INGRESO en la Escuela de procedencia)**

Una Identificación oficial vigente:

- **Credencial de escuela de procedencia o,**
- **Credencial del INE o,**
- **Pasaporte Mexicano**
- **Bibliografía y material especificado por CENEVAL, esta descrita en la guía de estudios del programa educativo al cual se encuentra adscrito el alumno.**



UACJ

DIRECCIÓN GENERAL DE SERVICIOS ACADÉMICOS

Contactos: egel.academicos@uacj.mx

www.uacj.mx



Autor. Evelyn Canales Ortega