

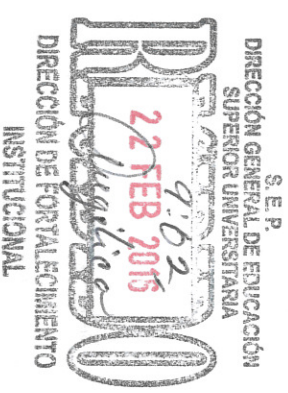

# ACUSE

Cd. Juárez, Chih., a 04 de febrero de 2016.  
Oficio No. 096 – Rectoría / Planeación.

**Dr. Salvador Malo Álvarez**  
**Director General de Educación Superior Universitaria**  
**Subsecretaría de Educación Superior**  
**Presente.-**



Por medio de este conducto reciba un saludo y al mismo tiempo le hacemos llegar los informes de Avance de Obras Apoyadas con los recursos del Fondo de Aportaciones Múltiples (FAM) 2015, correspondiente al mes de enero del 2016.

Cabe aclarar que la versión electrónica del mencionado informe, ya ha sido enviada a las siguientes direcciones electrónicas:

julieta.nishisawa@nube.sep.gob.mx, rocioc@nube.sep.gob.mx,  
centrique.sanchez@nube.sep.gob.mx, icarlosv@nube.sep.gob.mx

Hago el momento propicio para manifestarle la seguridad de mi consideración.

**S. E. P.**  
**SUBSECRETARÍA DE EDUCACIÓN**  
**SUPERIOR**

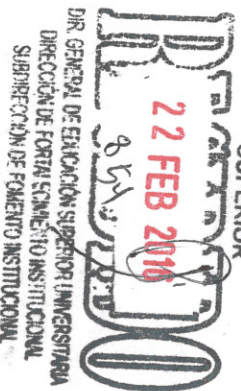

**Atentamente**  
"POR UNA VIDA CIENTÍFICA,  
POR UNA CIENCIA VITAL"

  
**Lic. Ricardo Duarte Jáquez**  
**Rector**



Ccp: M.A.N. Julieta Nishisawa Calatayud, Directora de Fortalecimiento Institucional.  
Mtra. María del Rocío Chávez, Subdirectora de Programas de Apoyo.

*Rectoría*

UNIVERSIDAD AUTÓNOMA DE CIUDAD JUÁREZ

Av. Plutarco Elías Calles 1210 • Fovissste Chamizal • Ciudad Juárez, Chih., México • C. P. 32310 • A. P. 100  
Teléfonos: (656) 688 21 10 y 688 21 11 • Fax (656) 688 21 18 • P. O. Box 10307 • El Paso, Texas 79994

Autorización de infraestructura física  
en el marco del PIFI v. 2015

Fecha de elaboración del Documento

4 de Febrero de 2016

<b>Información General de la Institución</b> <b>Nombre de la institución:</b> Universidad Autónoma de Ciudad Juárez <b>Entidad federativa:</b> Chihuahua <b>Clavelinst 911</b> 08MSU0245B	Responsable institucional de:	Planeación	Obras y Mantenimiento
	Nombre	Mtro. Ángel Fernando Gómez Martínez	Mtra. Rita Ileana Olivas Lara
	Cargo	Director General de Planeación y Desarrollo Institucional	Directora General de Servicios Administrativos
	Teléfono	(656) 688-2131	(656) 688-21-4
	Correo electrónico	agomez@uacj.mx	rolivas@uacj.mx

[illegible]

FONDO DE APORTACIONES MÚLTIPLE
Autorización de infraestructura física
en el marco del PIFI v. 2015

AÑO CORRESPONDIENTE A FAM: 2015
Fecha de elaboración del Documento:

Información General de la Institución
Nombre de la institución:
Universidad Autónoma de Ciudad Juárez
Entidad federativa:
Chihuahua
ClaveInst 911
08MSU0245B

Prioridad	DATOS GENERALES DE LA OBRA		NUMERO DE BENEFICIADOS				CALENDARIO DE EJECUCIÓN					SEDE DE LA OBRA								Derrama económica			MANTENIMIE		Aulas/salones			Total	
	Descripción de la obra	Se incluyen planos arquitectónicos	Alumnos			Profesores	Número total de alumnos de la DES	Fecha de inicio	Fecha de término	Fecha de Inauguración	Funcionario para inaugurar la obra	Localidad, Población o Ciudad	Municipio		Clave de la DES	Nombre de la DES	Nombre de la Facultad/ Escuela	Nombre del Campus	Extensión de un Campus existente	Nuevo Campus	Empleos Generados		Monto en Bienes y Servicios	M2	Monto autorizado o al FAM para mantenimiento (pesos sictva.)	Aulas/salones			
			Programada	Programada	Programada			Número	Nombre	Monto			Número	Núm.							M2	Núm.							
1	Edificio Multifuncional I1 en el IADA	X	1,390	1,303	2,693	85	2,757	18/12/15	01/07/16	26/09/16	Lic. Enrique Peña Nieto Presidente de la República  Lic. César Duarte Jáquez Gobernador  Lic. Ricardo Duarte Jáquez Rector	Ciudad Juárez	37	Juárez	08USU4996L	Instituto de Arquitectura, Diseño y Arte	Departamento de Arquitectura, Departamento de Diseño.	Instituto de Arquitectura, Diseño y Arte	No	N/A	8,399,740.80	70	12,599,611.20			7	266	3	
2	Edificio D en DM de Cuauhtémoc	X	361	270	631	17.00	631	18/12/15	01/07/16	26/09/16	Lic. Enrique Peña Nieto Presidente de la República  Lic. César Duarte Jáquez Gobernador  Lic. Ricardo Duarte Jáquez Rector	Cd. Cuauhtémoc	17	Cuauhtémoc	08USU0013U	División Multidisciplinaria de la UACJ en Cuauhtémoc	Departamento de Ingeniería Industrial y Manufactura, Departamento de Humanidades, Departamento de Ciencias de la Salud.	División Multidisciplinaria de la UACJ en Cuauhtémoc	No	N/A	8,000,000.00	67	12,000,000.00			14	641		
TOTAL			1,751.00	1,573.00	3,324.00	102.00	3,388.00														16,399,740.80	136.80	24,599,611.20			21.00	907.16	3.00	

FONDO DE APORTACIONES MÚLTIPLE  
Autorización de infraestructura física  
en el marco del PIFI v. 2015

AÑO CORRESPONDIENTE A FAM: 2015  
Fecha de elaboración del Documento:

Información General de la Institución  
Nombre de la institución:  
Universidad Autónoma de Ciudad Juárez  
Entidad federativa:  
Chihuahua  
ClaveInst 911  
08MSU0245B

DATOS GENERALES DE LA OBRA																																	CONSTRUCCIÓN																	
Prioridad	Descripción de la obra	Heres		Laboratorios		Cubiculos		Bibliotecas		Auditorios		Oficinas académicas		Oficinas administrativas		Centros de cómputo		Centros de idiomas		Aulas magnas		Aulas usos múltiples		Aulas didácticas		Áreas comunes		Sanitarios		Otros			Totales																	
		M2	Núm.	M2	Núm.	M2	Núm.	M2	Núm.	M2	Núm.	M2	Núm.	M2	Núm.	M2	Núm.	M2	Núm.	M2	Núm.	M2	Núm.	M2	Núm.	M2	Núm.	M2	Núm.	M2	Especificar	Núm.	M2	Monto autorizado para construcción (pesos s/ctvs.)																
1	Edificio Multifuncional I1 en el IADA	233			9	126																			8	469	6	116	10	77	Cuarto de aseo Cuartos de tableros Cuartos de comunicaciones Área de descanso	43.00	1,288	20,999,352.00																
2	Edificio D en DM de Cuauhtémoc																								5	408	4	93	10	77	Cuarto de aseo Cuartos de tableros Cuartos de comunicaciones Área de descanso Bodega Elevador	33.00	1,219	20,000,000.00																
TOTAL		233.20			9.00	125.69																			13.00	876.89	10.00	209.23	20.00	154.79		76.00	2,506.94	40,999,352.00																

# **INFORME DE AVANCE DE OBRAS FINANCIADAS CON RECURSOS DEL FAM 2015**

**Enero del 2016.**



## **Universidad Autónoma de Ciudad Juárez**

Ricardo Duarte Jáquez

*Rector*

Rita Ileana Olivas Lara

*Directora General de Servicios Administrativos*

Ángel Fernando Gómez Martínez

*Director General de Planeación y Desarrollo Institucional*

Universidad Autónoma de Ciudad Juárez. Av. Plutarco E. Calles núm. 1210

Fovissste Chamizal, código postal 32310. Ciudad Juárez, Chihuahua, México

La elaboración de este documento estuvo a cargo de la Dirección General de Planeación y Desarrollo Institucional.

# FAM 2015

---

De acuerdo al Plan Maestro de Construcción en el Marco del Programa de Fortalecimiento de la Calidad en Instituciones Educativas (PROFOCIE) 2015 se hizo la solicitud para la construcción de un edificio Multifuncional en el Instituto de Arquitectura Diseño y Arte (IADA) edificio I1, y otro en la División Multidisciplinaria de Cuauhtémoc el edificio D.

Estas obras tienen una superficie total de 2,506.94m<sup>2</sup> de construcción y un costo de \$40,999,352.00

# FAM 2015

---

Respecto al Edificio Multifuncional I1 en el Instituto de Arquitectura Diseño y Arte. Actualmente se encuentra en proceso de construcción se tiene un avance de obra que corresponde al 3%. El avance financiero representa un 27%. Representa el pago del 30% de anticipo.

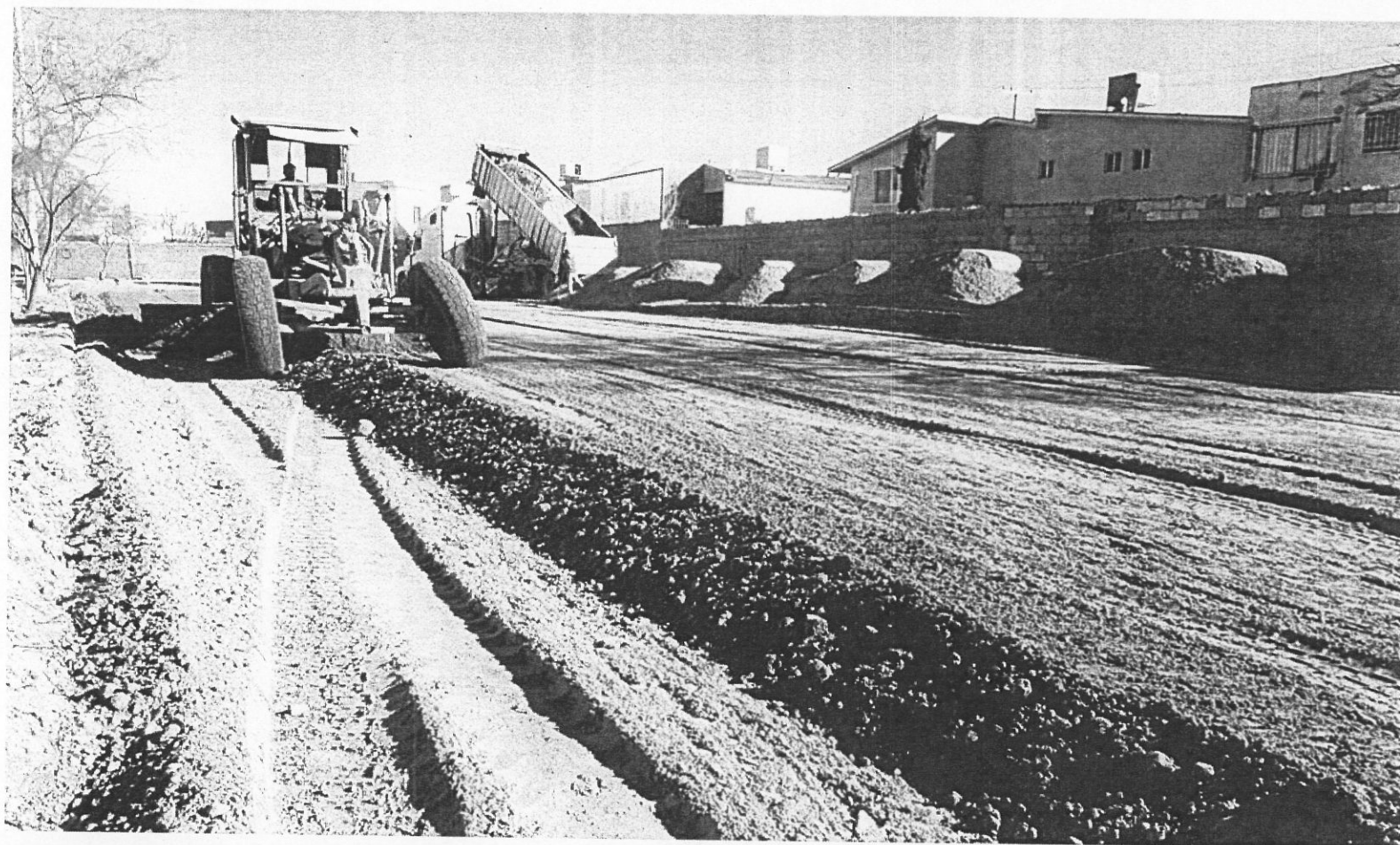

## Construcción del edificio I1.

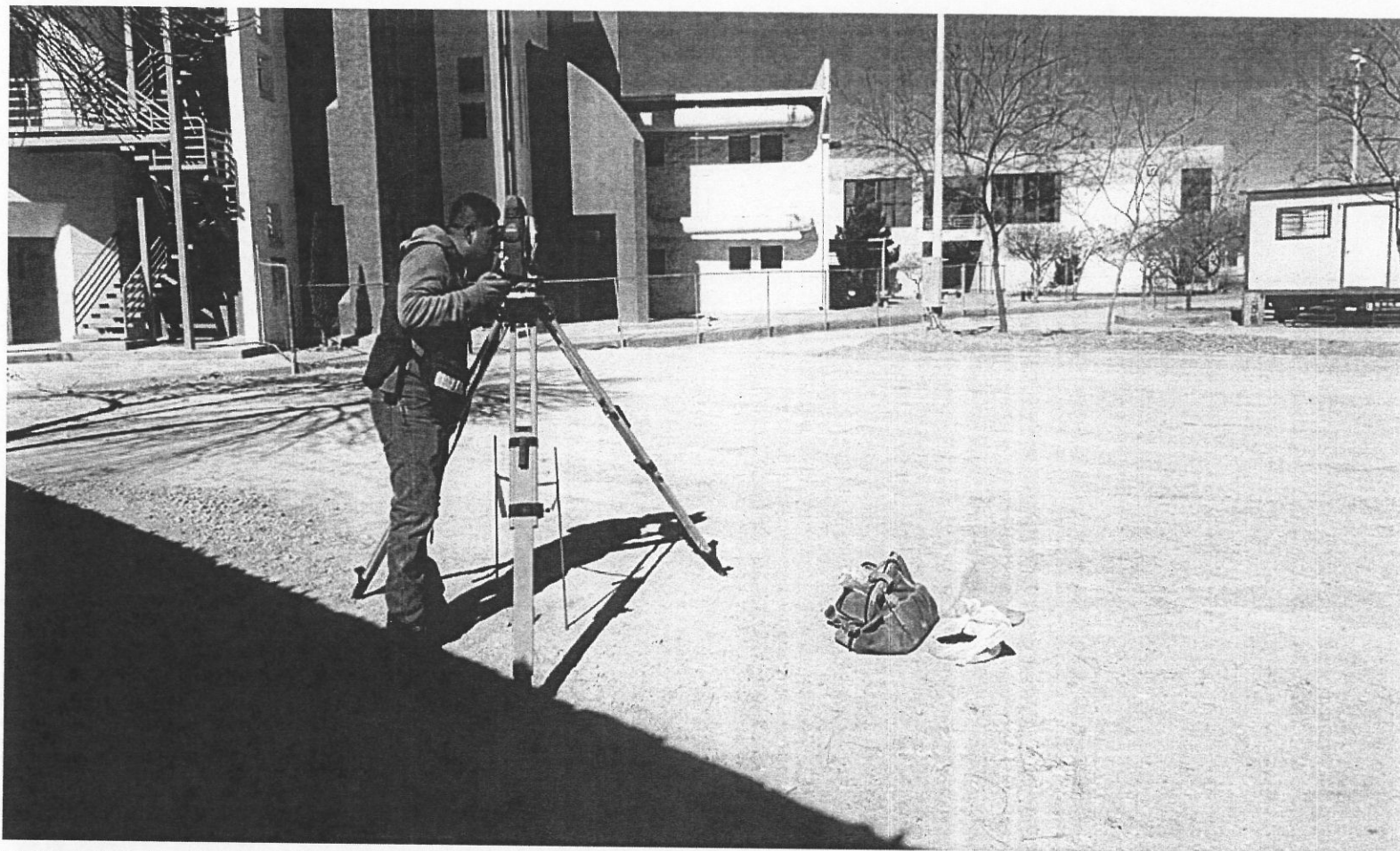

## Construcción del edificio I1.

# FAM 2015

---

Respecto al Edificio Multifuncional D en el Campus de Cuauhtémoc. Actualmente se encuentra en proceso de construcción se tiene un avance de obra que corresponde al 4%. El avance financiero representa un 29%. Representa el pago del 30% de anticipo.

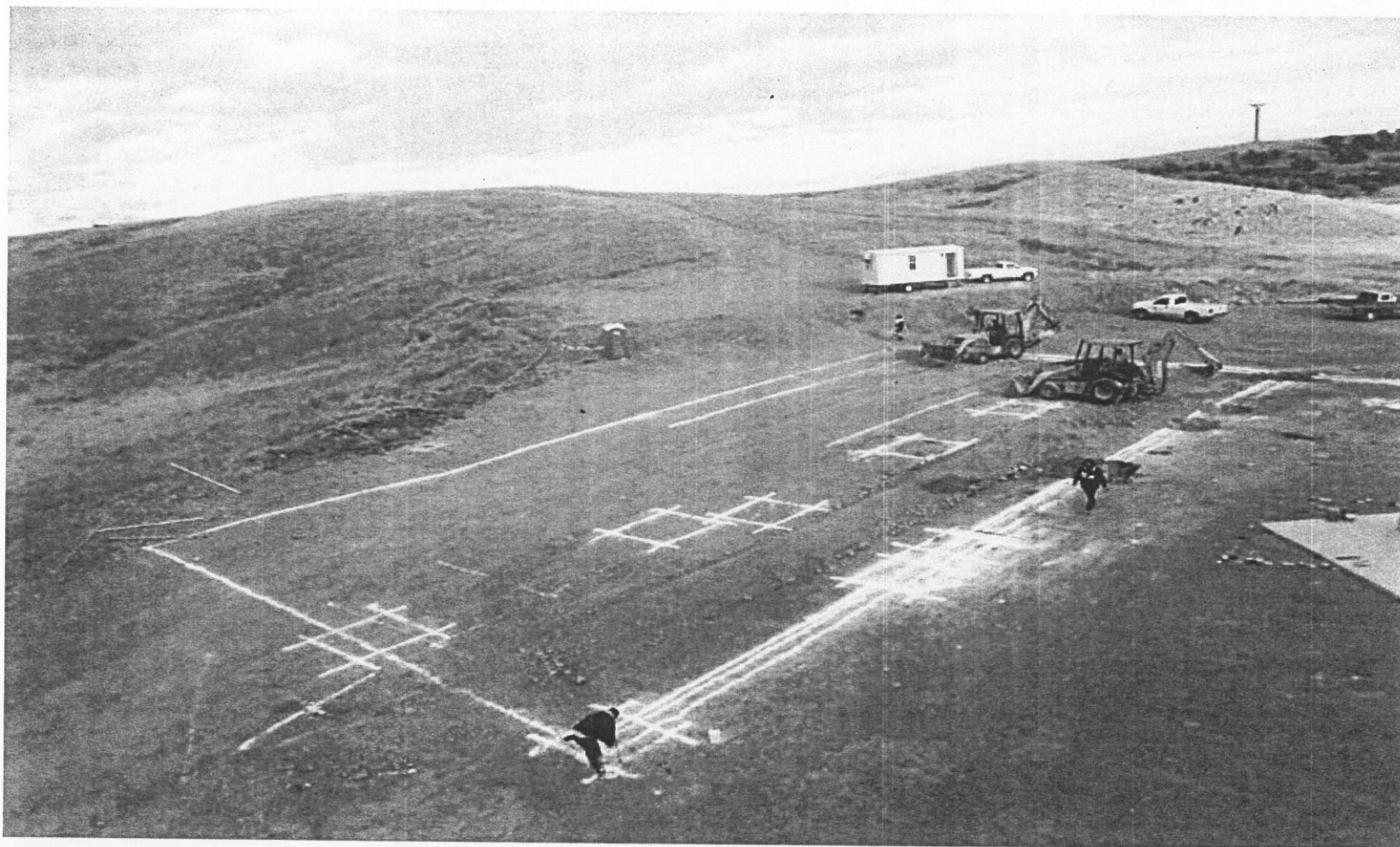

## Construcción del Edificio Multifuncional D .

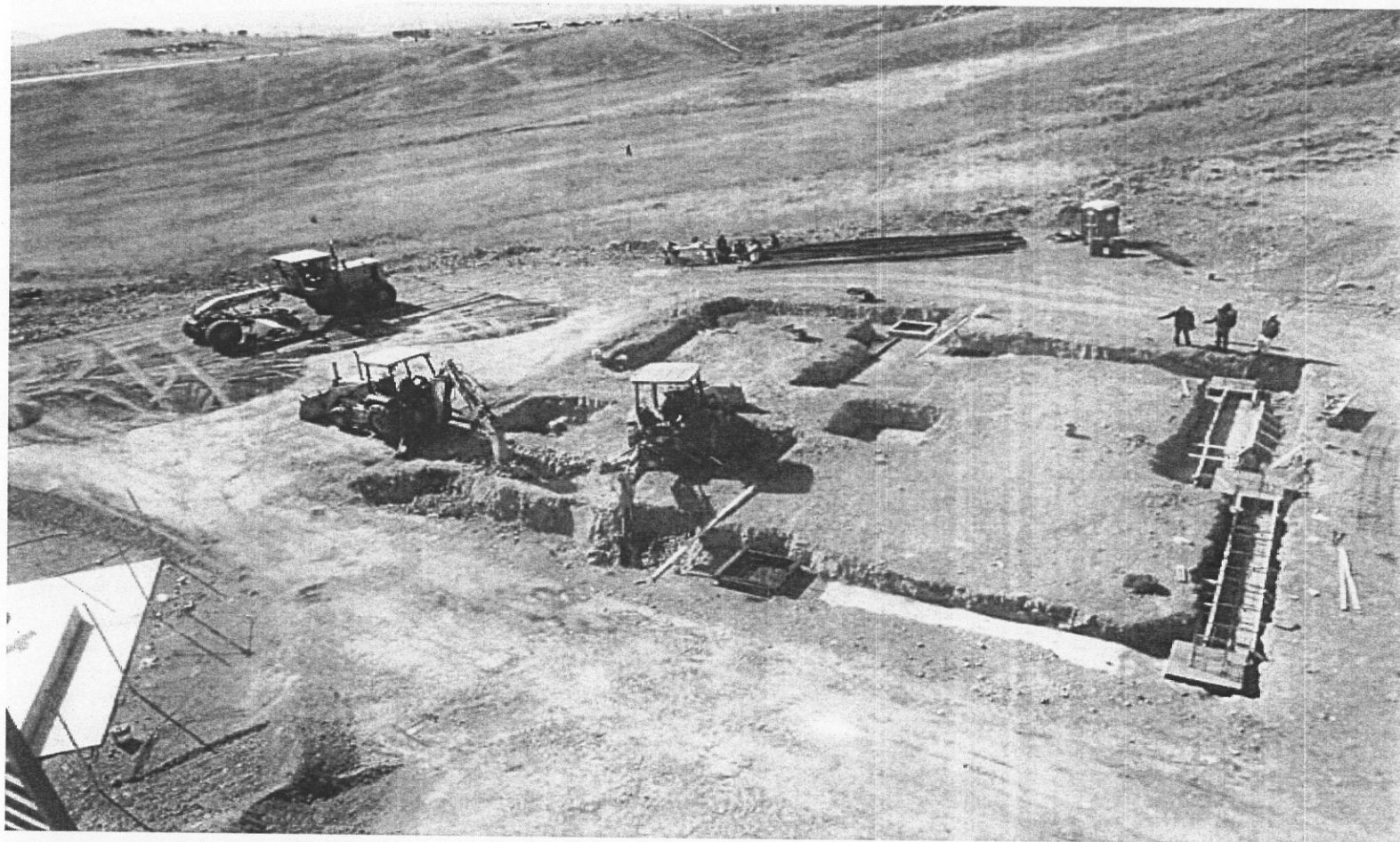

## Construcción del Edificio Multifuncional D.

# Resumen

Año Correspondiente a FAM	Obra	Inversión FAM (en millones de pesos)	Inversión UACJ (en millones de pesos)	Avance Financiero (respecto a FAM)	Avance Físico
2015	Construcción del edificio multifuncional del Instituto de Arquitectura Diseño y Arte (Edificio I1)	\$ 20,999	-	27%	3.0%
2015	Construcción del edificio D en la División Multidisciplinaria de la UACJ en Cuauhtémoc, Chihuahua	\$ 20,000	-	29%	4.0%



Gracias por su atención.