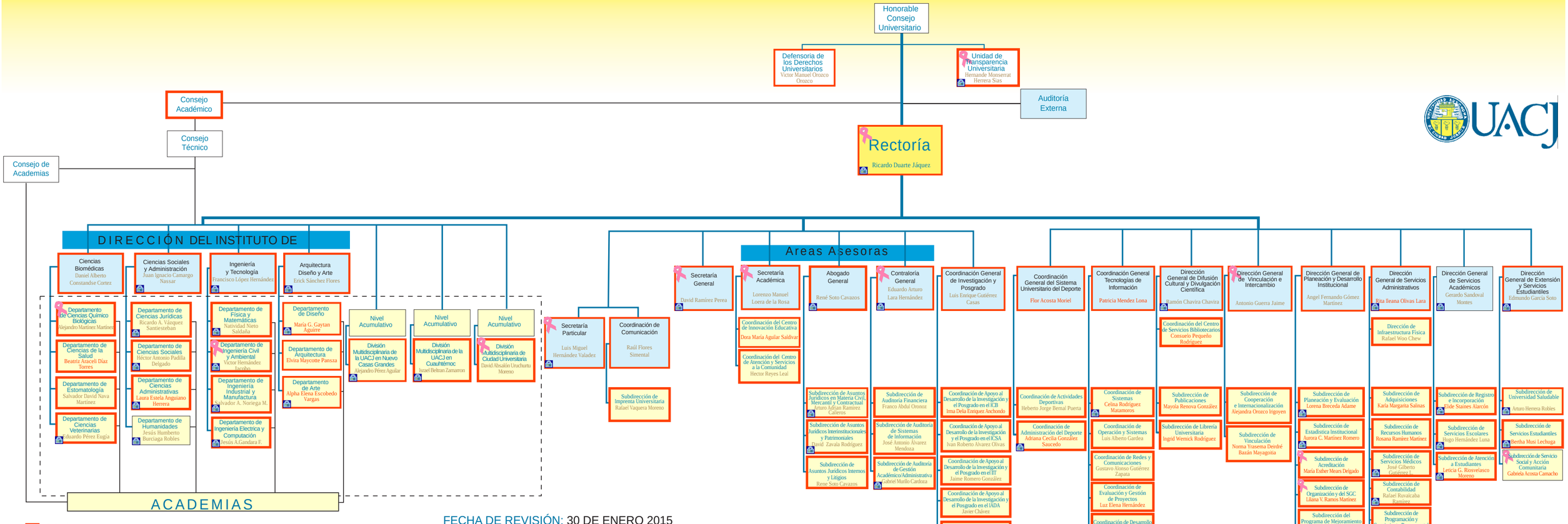

Mujer

Hombre

Capacitado en Materia de Transparencia

Capacitado en el Modelo de Equidad de Género

Capacitado en Materia de Protección de Datos Personales

FECHA DE REVISIÓN: 30 DE ENERO 2015

FECHA DE ÚLTIMA ACTUALIZACIÓN: 30 DE ENERO 2015

FUENTE: DIRECCIÓN GENERAL DE PLANEACIÓN Y DESARROLLO INSTITUCIONAL

FIRMA: _____

Dirección General de Planeación y Desarrollo Institucional
Mtro. Angel Fernando Gómez Martínez